短行五十字起碼第一日每字大洋五厘第二日至第七日每字大洋四厘第八日以後大洋每字二厘五毫多則以十字遞加 付郵票按九五折計算

中華民國六年四月十日（即舊歷閏二月十九日）（星期二）

民國日報

THE REPUBLICAN DAILY NEWS

〈電話四千八百十六號〉

第四百卌一號

今日三大張售大洋三分

本報開設在上海棋盤街中市（河南路）第五百另一號

績雲天賽燈大會展期一禮拜逐日增添各種彩式異樣燈彩廣告

徵求對德問題之眞民意

問題來稿務請註明姓名地址郵寄上海新聞派克路養性學校轉交印費一切悉由鄙人擔任合併聲明

躬逢民國言論自由人民眞意於是表見對德問題事機危迫凡吾人民如有意見亟應表示俾政府見之知與論之所在民意之所嚮進行方針庶歸一致不至因外交而致內閧鄙人不隸黨籍毫無成見一秉良心之主張以愛國爲前提除彙集各長官各團體函電外並擬徵求海內同胞意見尚望愛國志士勿吝珠玉源源賜敎以便輯印成書出版後各奉二册聊行酬答倘荷賜敎幸勿牽入他種 謝强公謹啓

上海小東門 協泰豐壽貨莊開張廣告

本號於壬子年開張專售洋貨布疋及各省壽貨價廉物美信用久著有口皆碑無庸贅述茲值丁巳閏月壽貨一門辦者頗廣本號因地處狹小不克敷用故特不惜資本於斜對面石庫門內另設壽貨專售處凡衾枕被褥文明禮服網緞壽衣以及顧繡各色莫不精益求精今擇閏月十九日開張凡各界諸君惠臨賜顧本號無不格外歡迎也 本主人謹白

農商部註冊獎勵 中國明明眼鏡公司推廣克辣克片

閏二月初一始展期一月 特別廉價照碼五折 上海英大馬路三百七十八號

上洋都良心藥號分設北市廣告

本堂向設老北門內東馬橋自運各省道地藥材精製飲片虎鹿龜膠諸品仙膠各種花露藥酒精選毛角鹿茸野山高麗東西洋參外洋官燕貨眞價實童叟無欺荷蒙各界推許惠顧者遐邇咸集今爲擴充營業起見特在北市盆湯弄橋北首山西路中新造石庫門面設立分號所有客貨更無不精益求精以副惠顧諸君之雅意一俟佈置完備即行擇吉開張特此廣告

請用國貨機器注意

本廠創設上海三十餘年首先發明鉛石印刷機器向蒙各界推許自民國以來爲推廣營業起見添用新法製造花米油麥礱硏以及絲廠用各類機器鍋爐引擎地軸輪盤一橋梁欄杆五金雜貨一應俱全並可包修大小各種機器代配另件限日可取決無延誤一切定價尤爲格外克己以副雅意倘蒙軍商各界賜顧請移玉上海二馬路石路東首坐南朝北三百七十九至八十號門牌內接洽可也 李湧昌進記機器廠謹啓

南社雅集通告

本社定於新歷四月十五日（即舊歷閏二月念四日）星期日上午十時在上海康腦脫路徐園舉行第十六次正式雅集務請隨帶雅集費一元准時涖會爲盼此佈 南社主任兼書記柳亞子謹白

欲謀職業者鑒

決强僑居南洋辦理實業有年近爲各實業公司議決原延外人職員今須槪易華人爰承諸同志見重特委設社滬上函授實業智識並荷各公司特約得由本社介紹試驗及格各社員位置俾公司藉塞漏巵社員得就職業事鵬雙方獲益非與圖利者可比本社已現開課各科均將額滿欲得職業者報名從速遲恐額滿見遺也函索詳章須附郵票一分空函不覆 上海閘北庫倫路德生里 富華實業函授社社長黃決强謹佈

失物賞格

僕於四月六號上午搭滬翔專車至滬途中失去小皮夾一只內儲中國銀行鈔票二十元及往來收據文件等件并有照片一張如有人拾得送交民國日報鶴君轉交除皮夾中所儲鈔票二十元全數奉贈外另酬現洋十元決不追查枝節特白 王鷗寄謹白

提倡國貨 同胞注意

興華各種 麵無鹼最 衛生衛生 通必粉中 外需歡迎 愛國桂花 粉最宜送 親朋中華 新發明大 家購相爭

提倡國貨天下馳名

本公司專用特式機器始創製造各種鷄蛋麵通心粉桂花粉麵乾粉絲等三十餘種形形色色與別家所製者迴然不同論其選品精良則常食小餐衛生有益說到裝璜優美往來酬酢送禮尤佳爽滑清奇價廉味美大幫批發格外相宜凡已嘗試者莫不交口稱道謂爲精巧絕倫諸君有未嘗此味者乎盍一試之如蒙賜顧請認雄鷄商標爲記庶不致誤各埠商店各大公司均有代售祈移玉往購可也 種類列左

一磅盒裝加料鷄蛋麵 三十磅裝加料鷄蛋麵 一磅盒裝衛生通心粉 五磅裝雪白桂花 衛生通心粉 四十磅裝雪白衛生通心粉 拾磅裝雪白桂花粉 一磅盒裝雪白桂花粉 各等湯粉粉絲均係散裝欲購多少均任尊意 其餘欵式太多未能盡錄批發另有價目表

總製造廠在上海北蘇州路 上海總發行所在本廠寫字樓電話三三八五 香港總發行中環海傍肇豐泰 港號信箱一千零七十號（電話一一三九） 廣州總發行所西堤名利棧右鄰 如欲代表者請至本公司寫字樓接洽必有特別權利奉酬

西醫張湘紋女士

統治婦孺內外全科 精理產科 兼種牛痘 醫例門診一元 出診三元 早倍夜加倍 接生十五元 難產加倍○晨九點至十點施醫 僅收號金一角○午後一點至二點門診 診所在派克路七十號育賢女校 每逢禮拜一三五午後四時半至六時 僅收號金銅元六枚 藥資減半 施種牛痘三角 拔號一元

原址電話西七七一 贈醫分處 武昌路同德里福音堂

介紹人 薩鎮冰 姚子讓 顧馨一 何仲呂 李平書 克禮 同啟

群醫束手 惟韋廉士大醫生紅色補丸使我康强復原也

江西蘭溪義務女學校蘇明春校長

蘇明春女士觀以上玉照便知其爲閨秀也現爲江西蘭溪義務女學校教員雖患病沉重群醫束手亦曾由韋廉士大醫生紅色補丸之奇功而獲全愈與其他婦女之獲愈者無少異焉足徵是丸爲婦科各症之聖藥也其謝函如左云

余昔軟弱不堪四肢乏力身體消瘦面無血氣胃口失調食不知味雖有嘉殺亦難下嚥或食少許輒欲嘔吐胸背疼痛骨節酸楚俯仰維艱身常畏冷食每作酸堅硬之物莫能進口日惟水漿聊延殘喘而已曾延名醫調治數月毫無效驗身體腦筋更形衰弱偶聞息心跳不寗頭痛目眩視物迷離更延他醫久服補藥病未少減醫乃束手一日有女件來自言久患血薄氣衰諸慮百損賴韋廉士大醫生紅色補丸而獲愈者余思已病正復相似決意購此妙藥一爲嘗試不料數瓶之後大有轉機神氣頓爽精力驟增胃口復原飲食易化無論何物軟硬可食身體强健腦筋有力頭不暈眩亦無疼痛此皆韋廉士大醫生紅色補丸昇我之功效使余全體復原各病消除且自愈之後絕無復發故余甚願將全功歸之於韋廉士大醫生紅色補丸並願略盡義務詳述始終登諸報牘俾世之患血薄氣衰等症者亦可如余之服此妙藥而獲全愈焉

韋廉士大醫生紅色補丸無論男女均可見效曾經治愈腦力衰殘少年斲傷血薄氣衰胃不消化瘋溼骨痛皮膚諸恙山嵐瘴瘧等症凡由血薄腦疲所起各疾莫不奏效如神凡經售西藥者均有出售或直向上海四川路九十六號韋廉士醫生藥局函購每一瓶英洋一元五角每六瓶英洋八元郵力在內

奉送小書

敝局新出小書名曰忠告婦女專爲軟弱婦女索取男子另有小書名曰腦系疾病如欲索取只須來一明信片至以所列地址可也原班卽送

面起紅瘰 大便閉結 易於療治

久患大便閉結往往皮膚生癬其故乃因渣滓滯留腸中日久毒入血內因而瘡癬纏綿也 以韋廉士紅色清導丸療治大便閉結即能治愈 面上紅瘰 肝火上升 肝經失調 疾病頭痛口氣穢濁等患矣浙江紹興三江場署會計夏鶴如先生來信云余曾患大便結塞面起紅瘰自購服韋廉士紅色清導丸之後頓覺暢快一新去火除煩精神充足藥斷奏效不待言矣書此以感如尊處無從購買淸導丸請卽寄郵票英洋六角至上海四川路九十六號韋廉士醫生藥局原班郵呈一瓶可也

韋廉士紅色清導丸 PINKETTES

清血解毒

人身外症皆由血含毒質污濁不清致生黴菌毒勢蓄積有久暫之分卽發生有重輕之別原毒之最易感受者一曰濕毒二曰熱毒三曰淫毒由外傳入使血變壞復由內化出而成一種毒症如淫毒則爲花柳諸病楊梅瘡魚口便毒下疳橫痃及隱於筋骨之楊梅風等類濕熱毒則癰疽瘡瘍癬疥瘰癧及婦女乳癰乳疽小兒先天遺毒等類皆是此西國發明之清血解毒內服靈藥名曰海草精按中國方書海苔海藻海帶之屬皆能散瘀消腫退毒輒堅特未知其中所含何質耳今由化學提煉其精全球試驗乃知此實掃蕩一切外症之元勳當茲春發時令有花柳之病者尤不可不急服以絕其根株而免釀成大患焉

▲每瓶售洋一元六角 ● 上海中英大藥房總發行 外埠各本分號各大藥房均有發售

上海三馬路同安里口 天綸綢莊各貨減價

承蒙賜顧價值格外公道 電話二千五百七十六號

本莊設申歷有年所今爲推廣營業起見特減價批發門剪貨高物美以副諸君雅意望各界惠臨賞識爲幸

工人欲知本黨詳情者希注意及之特此通告

大正五年正月念三號第三種郵便物認可

社論

我之宣戰觀　（岳軍）

前年以來。累聞英法各國運動吾國加入歐戰。幸朝野上下。稍具常識之士。皆知此舉於國家前途。徒增不利。不敢應允。吾人正喜國人能明利害。不以國家爲孤注之一擲也。乃自美國近以德國之封鎖政策。一爲有背公法。有害中立國之利益。而有與德斷交之舉。吾國政府即亦步其後塵。對德抗議。爲保持獨立國之體面計。似乎不能不有此一舉。然以吾國之國勢地勢而論。又似乎不能更有逾於此外之舉動也。不料與德斷絕現有外交關係之明令發表後。不數日而在朝之少數政治家。及在野之少數野心家。竟不顧輿論之反對。而欲更進一步。對德宣戰。竇其理由則謂協約國已許我以改正關稅緩付賠欵諸種利要之皆爲目前着想不計戰後吾國將受之影響及其危險者也余非絕對不主張與德宣戰者但以上所舉之利益在余觀之則得不償失　如宣戰以後。能移吾國所有之軍隊赴歐洲戰場。與德人實行戰鬥。則吾亦樂于主戰焉。梁任公曰吾國與歐洲戰場地隔甚遠卽使宣戰亦無戰事故不妨宣戰　余意不然。蓋宣戰而不戰。則名實不符。使德軍不受何等之損失。聯合軍不獲何等之佽助。直沽名釣譽紙上談兵。堂堂男子尚且不爲。况大國乎。故不宣戰則已。既宣戰矣。則非趨我全國之軍隊赴歐洲戰場與德人角逐不可。蓋其利有二焉一可以給聯合軍以異常之佽助而與同盟軍以極大之打擊聞者或斥吾言爲妄誕以爲同盟軍甚強以吾國未曾受過完全軍事敎育之烏合軍隊移之與戰地理不明語言不通武器不備軍裝不齊　將妨害聯合軍統一的指揮之不暇。尚何言對於勁敵。能加以極大之打擊。此說似亦成理然聞聯合軍嘗以吾國苦力爲戰場之使役此次運動吾國加入亦以輸運苦力出口爲條件可知其缺乏壯丁汲汲於補充也　吾國軍隊雖未具有完全之軍事知識技術。亦無足稱許。然較之苦力。則整齊威武而有餘也。以一人而當一勇敢之德兵。固無獲勝之成算。然以十人而當一怯弱之奧兵。則不能謂無幸而獲勝之希望也。吾全國之兵計百萬而有餘以十作一以計算之可得十萬有奇　豈以十萬之兵加於彼此不相上下之一面。仍無何等之影響乎。斷斷乎無是理也如謂中國軍隊以十當一之資格亦無則移中國軍隊於後方勤務之一途使原有服後方勤務之軍士增入第一線于戰爭之關係必亦甚巨也誰謂不能給聯合軍以異常之佽助而與同盟軍以極大之打擊乎二吾國年以一億數千萬元養此百萬烏合之軍在國家經濟上挹注殊屬不易欲實行裁減則對於驕兵悍將苦無下手之策年來因裁兵問題釀成激變擾亂治安塗炭人民之事時有所聞日前四川之事可以爲之一證也　故余意能以目下之軍隊遂赴戰場實行戰鬭。死者可以博一効忠國家爲擁護公法。尊重人道之美名而死。生者將來任其在缺乏壯丁之歐洲。爲農爲工自謀生計。則吾國可以省裁兵之手續。而撙節國帑也。擁兵自衛之悍將。亦可從中撲滅。將來再練軍隊。不蹈覆轍。爲有計畫的編制。有統一的指揮。將校不敢恣肆。兵士不敢違命。既無多兵之患。則人民可以樂業。國家可將收入之大部分。實用於實業教育方面。凡百庶政。可以刷新矣。或有以爲土匪滋事非兵不可者蓋未知用兵之道不在平匪負平匪之任務者另有警備隊及巡警隊在焉况吾國之兵匪相通兵卽可以作匪匪亦可以當兵以此假面目之兵趨赴沙塲而後則爲匪者亦自然減少也至於運輸之法由西戰場者可用日本及英法各國之商船赴東戰場者經由西比利亞鐵路更易事也至於軍械在聯合軍方面籌之甚易卽我軍不苟槍而行似亦無礙至於食品日本及我國之盈餘可以運往俄國（日本蓄米甚多）美國之盈餘可以運往英法區區百萬人之食粮不過聯合軍方面所囚德國俘虜數之幾分之一似亦不難給養也

余對於加入一層本極反對然倘能實行以上所述意見此外更於吾國政治上經濟上有相當之具體的利益則余亦熱心贊成焉不然　則雖以刃屬吾頸。吾亦期期以爲不可。

河山靈籟

▲飲烈酒病不過醉而入口下腹能覺其可畏而避之可愛而就之醉亦大快不醉亦無害最難是客氣人前强斟半水半酒之杯令人不醉亦嘔耳

▲生平情願醉死却不願嘔死固人之常嘔乃酒之變然何以至於嘔則亦自悔其酒腸之大窄耳（楚傖）

本社專電

●今日段總理因各省反對宣戰與王士珍會商以促開軍事會議名義電召各督軍親來或派重要代表當面疏通再定大計午間電已發出

●那宅設宴歡迎陸督軍由江朝宗布置昨午二時起伍張谷陳王各總長王陳各議長徐世昌世續那桐均到男女名伶演劇至今晨四時始散

●外交後援會今晨開職員會到者甚少定星期六晚再開會

●今日憲法會議因參議員不足法數但簽到簿已足衆議員告散參員點名後亦散延會

●軍事會議開會期尚未定

●昨上午十時總統在懷仁堂讌華僑代表總統演說望華僑振興國貨

●今晨政府電告在川滇軍官長謂川督軍羅佩金決不更動

●呼倫貝爾幫辦凌升來京報告巴匪餘黨三四千人在阿魯科魯沁旂老頭山將進犯請速籌防

●西蒙舉代表來京控綏遠都統蔣雁行選舉舞弊告人非允查辦不肯出京

●中國交通等銀行今日補放國會紀念假期

●江西督軍李純電請來京已准不日可到　（以上本社九日北京電）

東方通信社電

◎九日北京電　中國駐美顧公使前日有電到京略謂　美德已入開戰狀態中國似無迅速加入協約國之必要云云

◎同上　中國加入協約問題　段內閣之方針與美國之對德態度決定以前　無稍變化惟與協約國方面交換條件未決定以前決無加入之勢蓋因該條件未經成立對德宣戰究難得國會之同意致有此因難也

◎同上　聞段總理曾勸告倪嗣冲此際不必反對加入協約云云

◎同上　攻擊馮副總統之中原報主筆王素璜今日由檢察廳拘案

◎九日南京電　湖南商人華隆五近以輸出海外之目的運送紅茶所經稅關厘局准免厘稅已經財政部通電江西安徽江蘇諸省

◎同上　沐陽縣屬近曾發見水晶礦已經齊省長電呈農商部建議開採辦法

◎九日漢口電　漢口商界頻頻反對中央對德方針故由政府密派人至漢口以圖疏通意見

◎同上　重慶德國領事已定明日乘招商局江永號船赴滬

外報譯電

◎九日東京電　日本瑞典兩國訂立保護兩國在華興業所有權之條約前月之杪業經諮詢樞密院目下駐日瑞典公使因事赴華俟其歸任之後約五月間可批准發布

◎同上　陸軍步兵騎兵聯隊旗制式改正之件今日由官報發布

◎同上　據農商務省之調查三月中新設之公司共四百九十八資本額二千一百四十九萬元較之去年此期公司之數增加二百二十八資本金增加一千五百六十二萬元

快信

◎字林報六日北京電　京報攻擊法公使甚力聞伍總長已電致巴黎政府將不承認法公使有代表權中國政府既與法公使有齟齬之意見則京報之論文將不取消故法政府非以中政府之唐突爲怪責則將召回法公使

◎字林報八日北京電　美國兵艦在中國者有十艘其最大之艦將退出以尋常情勢論則交戰國之戰艦皆當一律羈留美艦當亦準此惟中政府無完全施行此種權力之必要故政府已爲茲事之討論即令羈留亦或以非正式之手續出之云如中國步武美國而向德宣戰則一切羈留之美艦皆將釋放自由

▲南京

●馮副座檢查被焚各物內有八釐公債票二十餘萬元異常懊惱

●會勘蘇省烟禁英員陶樂爾將次來甯軍省兩長令金陵俞道尹妥爲籌備供帳

●警廳以節省經費將保安巡緝兩隊裁併聞有改組消防隊之動議

●長江巡閱使一缺有裁併消息張勳昨遣惲參謀長來甯謁馮副座諮詢一切

●齊省長會同印花分處長李湛田委任候補知事多員分往各屬極力勸導推廣印花稅票

●廣東鹽運使丁乃揚因有鹽務要公赴京籌畫昨午（八日）過甯旋轉乘津浦車北上

●財廳以上新河木釐高莊凱調辦上海稅務所長以江北猪隻統捐胡遠傑調辦上新河木釐另以任用道尹許藻章卽委任爲江北猪隻統捐舒樹基卽委任爲界口釐局昨已分別委任

●津浦路港務處長許鼎鈞堅請辭職今已改委何毓甫接充

▲蘇州

●暗殺陳英士先生案高等廳原定上月三十一日宣判忽又改期外間謠傳兇犯許國霖之妻連次來蘇竭力請託軍界之袁某運動希圖改免死刑之說

●總商會奉到農商部令限月內將各錢莊之牌號地址股東姓氏資本實數等造册呈部備核

●第二農校三年級蠶科生五名今晨乘滬甯車赴杭旅行

▲杭州

●楊督軍齊省長添委楊泰頤爲臨時辦理德僑事務處員

●高審廳長委陳崇光爲嘉興專審員彭愼爲衢縣專審員已塡給委狀飭令尅日視事

●省議會四月九日下午一時開議議案如下（一）修正修濬浙西水利案事件（二）追加修築省道籌備處職員經費事件（三）縣私立學校補助規程（四）浙江公立圖書館章程規則案（五）籌辦全國米穀公司請願書（六）請豁免舊溫處被災各縣元二年滯納地丁及抵補金案（七）免除抵補金帶徵省稅案（八）建議審查股第一次報告

日本神戶平野下祇園町

中國精神研究會
所有綜法公之於世凡有志學者無論何人均可入本會研究本會用通信教授確保學者成功欲閱詳細章程請惠郵票一角即寄贈

美人世界
三色銅版 水彩圖畫美人彩印 光線美人銅版 毛筆各派美人 濃淡石印條如滑稽風景花鳥無體不備並附小說文苑以娛興味洵畫學界從來未有之完全印刷品也定價大洋六角外埠郵費加一
經售處 上海三馬路小說叢報社發行所文美社啓

命令

●四月八日大總統令 單晉龢著調任山西雁門道道尹 鄒道沂著調任直隸口北道道尹此令 陸軍總長段祺瑞呈請授楊岳爲陸軍一等軍法正 黃昌濬爲陸軍一等軍醫正應照准此令 陸軍總長段祺瑞呈准鑲白旗滿洲都統瑞豐呈請以德忠裕光桂壽承襲世管佐領各缺應照准此令 楊紹寅晉給二等文虎章此令 方鏻年給予四等嘉禾章此令

要聞

●美國參戰之布置

▲以鉅額金錢擴充陸海軍並供給協約國 ▲美奧邦交亦將決裂 ▲古巴及巴西與德國均將決裂

▲路透六日華盛頓電 聞政府除以巨款供給協約國外且擬以英金六百八十兆磅作爲籌備戰事經費 財政總長美亞杜氏宣布第一次戰事預算案其大要如下(一)以英金五百八十六兆磅於一年內募練新軍一百萬人(二)以三十兆磅擴張海軍(三)以五十八兆磅購置海軍用之材料所得稅大約將增三倍入欵逾美金洋十萬元者咸倘將另增附稅政府且從事集合全國製造力甚有進步現已有公司三萬二千家願以工廠歸政府用之工黨聯合會亦允供給精幹之工人

▲路透七日華盛頓電 財政總長與國會民主黨領袖開會議決儘速於國會提出法制俾以借款供給協約國其數尙未決定大約爲美金洋五千兆元聞其辦法乃以發行公債券之欵借與協約國其利率與美國所付提者相同故美國並不從中圖利

▲路透六日倫敦電 今日喬治首相在唐林街十號屋內接見美國報界各訪員時代表戰時內閣宣讀致美國人民之文文曰美國今已一躍而爲意念中美國前所未有之世界強國矣美國旣見大義當前挼諸其國有之令譽不容不奮起者即不復有所觀望而美國人民旣已深悉其國家不願爲勢力土地而作卑鄙之紛爭但願驅逐有害人類自由人類權利之惡徒而作無私之奮鬥即不復有所游移西方大共和國於是乃躍入戰場而與歐洲民治國己苦戰三年力敵此危害世界自由之最野蠻仇敵今雖身傷血流仍未稍己者沆瀣一氣矣美總統之名言光耀全球吾人所嚮之目標因以愈明其言在此戰史中尤爲顚撲不破者厥有二語其一曰必使世界無摧殘民治之餘地其二曰專制政府而有唯其志願是從不以民意爲依歸之雄壯兵力爲其後盾則其存在將爲自由之危害其三曰穩健之和平斷不能保持除非民治國互相提携行事耳寥寥數語而吾人所以不恤犧牲前仆後繼始終不懈之信心已爲之包括無遺夫人類所賴以團結得享和平者惟民治制度耳受治者在其本國政府中發言之權耳國無論大小其權利與自由得人之尊重耳與夫公理之爲世界公權耳此亦爲英國人民所信以爲然者然普魯士武人專制之制度則爲與此莫可調和之仇敵也今美國民人貢其全力以贊助空前之最大主義是以英國戰時內閣僃代不列顚帝國全國人民囑余爲其代表致詞承認美國人民此舉之仗義勇武也

▲路透六日華盛頓電 威爾遜總統贊成陸軍部所提出之軍事法制謂將以添募之兵補足常備軍與國防軍之戰鬥力新軍第一批五十萬人擬即開募俟需用時再招五十萬人應募時期以此次戰事之久暫爲限常備軍與國防軍任人自由應募新軍由十五歲至二十五歲之男子中挑選各省徵兵之數按照各省戶口多寡爲比例上述辦法並非欲解決久遠軍事政策之問題又謂世界希望他日歐戰了時宜有調處辦法整理從前使各國必須經武之各種問題各大國宜協用其力以保全世界之和平自由庶世界安寧方可保全俟此種保全永遠和平之方法商量旣妥吾人即可決定美國軍事之需要並使美國軍備之程序與專爲公道與民治而組成之世界的精神相適合云

威爾遜總統發表文告謂依照法制凡入籍者苟年逾十四歲則於開戰時均當視爲僑寓之敵人可以取締拘捕押遷總統有規定此項辦法之權總統特旨文武各員於辦理關於戰爭狀態之職務時宜各勤愼將事又勸告國民擁護國法一心一德贊助政府所施行之作戰以求勝利而得穩固公正和局之方法總統警戒僑寓美國之敵國人民對於美國勿作奸犯科妨害公安勿行仇視舉動勿以消息漏諸敵人或以助力施諸敵人如確能守法安分則准其安居營業決不加擾惟須遵守爲保護僑民及維持美國安寧所必要之取締規則總統又勸諭國民對於僑居之敵國人民宜待之以禮並禁止敵國僑民收藏軍械炸裂品飛機無線電機信號及密碼或隱書之文件亦不准行近海陸軍站或軍火廠一英里半之內及發行攻擊或恫嚇政府國會海陸軍及其他行政員之文件總統有權指定禁區及將可疑之敵國僑民移置一地或驅逐出境敵國僑民不得於未領護照報官註冊之前私自離美或在美登岸凡形跡可疑者可即逮捕禁於拘留所中

▲路透七日倫敦電 公報局宣稱英皇致電威爾遜總統文曰余代表帝國銘感申賀美國爲足下於國會演說聲明之大主義加入戰局布告國民之宣言書所發生精神上與物質上之效果不可限量美國於世界歷史上最大之事變進行時有此決斷裨益文明實匪淺鮮云

▲路透七日華盛頓電 德人六十五名被捕內有數名存款保釋美國境內之無綫電報所均爲政府占用

▲路透六日華盛頓電 聞被占之德船將視爲美國之產業而於戰後給付船價 參議院通過決議案請農務總長條陳增加民食之辦法討論之際各演說者均謂戰事或將綿延數年之久美國當能將自用之糧食增多兩倍半云

▲路透七日華盛頓電 爲留格姆之德砲船柯莫倫號不肯降服爲其船員自行炸毀死下士官兩員水兵五人倘餘軍官二十員下士十二員水兵三百二十一人均就逮

▲路透七日亞姆斯特丹電 駐奧美國大使已向奧政府索取回國通行劵

▲路透七日華盛頓電 美國加入戰局後旅美英民均可投効英國陸軍向以格於美國中立法律不能如願 國務卿藍辛氏命駐俄美國大使通告俄國外交總長謂美國加入戰局美國對於因俄國革命發生之新交誼殊爲欣慰並切望俄國察覺今日內部急當一致俾得永除以强暴手段侵害俄國民治之專制主義云

▲路透七日哈伐拉電 古巴參衆兩院已一致通過古巴與德國間有戰爭狀態之決議案

▲路透六日巴西京城電 奧德商店及領事署均由警察守衛以防人民攻擊巴西與德奧之决裂似已可必

●預算委員歲出審查

▲陸軍部所管經費

七日上午九時四十分已足法定人數政府委員出席二十餘人委員長褚輔成主席宣告昨日審查陸軍部所管歲出至四十五目今日應續議昨審查衆無異議

▲直轄各機關經費 第二項四十六目四十七目京兆河洛徵募局經費審查報告據陸軍部委員說明招募即徵兵之先聲將來尙擬擴充應照原案主席付表決大多數通過四十八目至五十四目均牧畜馬場經費審查報告應照原案表決多數五十五目兩翼牧羣蒙旗官經費審查報告以該經費係舊制旗營性質主張裁去政府委員再三說明要求存留主席以審查報告表決少數以原案付表決多數五十六目海陸軍會計審查處經費之審查報告主張照原案多數五十七目高等軍法會審處經費審查報告主張不必另立名目歸併陸軍部表決多數五十八目陸軍監獄經費照原案五十九目至六十一目均無電線經費查報告主張照原案衆贊成六十二目至七十目均關軍械局所經費照原案七十一目印刷所經費照原案七十二目至七十七目均採辦軍米局經費審查報告主張裁去政府委員說明要求存留馬驤易宗夔等將有辨論終由馬驤主張現既劃一軍餉此項採辦軍米經費應由全國師團經費項下開支以節糜費主張裁去主席付表決多數通過七十八目至八十四目均軍學經費審查報告主張照原案衆贊成八十五目勳獎章經費審查報告勳獎章憲法草案既刪去此條經費應撥臨時門主席表決多數八十六目卹金照原案八十七目諮議差遣候差薪金火食審查報告以此經費每年共一百二十四萬四千三百零四元之多本科調取諮議差遣候差人員名册詳細審閱就中固有學校畢業刻下無事暫候差於京師者而由各省督軍師長旅長解職歸京應一諮議之名每月領五六百元薪津或三四百元薪津者實居多數前者本有津貼火食之事實而後者實無再予薪金之必要主張此目只留四十萬元作爲候差差遣津貼火餉餘均裁去以節糜費政府委員說明本國軍俸並未實行所有大小軍官共有四萬之多不能不少事津貼要求留存不能裁減云云唐理淮贊成政府委員之說反對審查報告易宗夔白逾桓王葆鎮王玉樹馬驤彭學浚等紛紛討論政府委員又再三說明刻不能解決白逾桓主張緩議俟將人員名册俾衆傳觀後再行表決主席付表決多數

●宣戰問題停頓之原因

自外交問題發生以來政府專心致志於對德方面而一切普通案件幾有擱置不理之勢其神經過敏之情形可想而知近因各省督軍及各地方團體對於加入一事均表示絕對反對而閣員中主張緩進主義者亦佔多數此問題遂驟形停頓不似從前之如火如荼矣目下院中關於第二步之一切會議如各部特派員會議軍事委員會議特別國務會議等均未進行(國際政務評議會雖照常開會然所議者均係第二步之未了手續並未涉及第三步)而國務會議亦只按常會日期開例會而已此近日政界之實在情形也

另一消息云向德宣戰及與奧國斷交兩問題三四兩日皆曾於國務院外交委員會中討論然或主張無條件的加入協約國方面或主張須採確協約各國對於中國要求之一定態度後方可再取反對德奧之政策故兩次皆無結果梁啟超現充會員於最近會議中亦曾與段總理一同出席現政府已電令駐德公使顏惠慶速由斯堪丁需維亞半島(即那威瑞典)及俄國回國以便報告德奧及他交戰國之實在情形政府近日對於外交上之停頓其原因實半由於外交部務未定半由於俄國之突然革命與德國陸軍在俄之活動聞段總理將仍令陸徵祥代表與新任外交次長高爾謙外交參事伍朝樞同與協約各國公使商議中國加入戰事問題想數日之內中國將與各公使開正式談判中國向德宣戰問題不日即可決定矣

時評一

●英首相之名言 (無射)

▲英首相致美國人民之文中有曰「人類所賴以團結得享和平者惟民治制度耳受治者在其本國之發言權耳國無論大小其權利與自由得他人之尊重耳」諒哉斯言也

▲由民治制度言則我國加入協約與否當以我民意爲標準而政府不可擅作主張由發言權而言則我國民對於外交問題無論反對或贊成加入協約皆須充分研究表示意見而政府不宜抑揚其間亦無所用其疏通由一國之權利與自由得他人之尊重而言則我加入與否當完全自動協約方面亦無所謂勸誘我如不加入其權利與自由仍存在仍爲各友邦所尊重則所謂不加入將受害之說果何自而來歟

綢莊

吸三砲台香烟

花色繁多久擇生厭惟此香煙可以免之

三砲台香烟可向寰球各處上等售烟家購取小包十支或二十支錫罐五十支出售三砲台香烟係英美烟公司所自製而自行發售者也

杜靜仙大醫家

發明標準新藥 保治關係命根

下血大症

極效極神

下血一症○較之吐血難治○實由所服普通諸藥○力難鎮攝下流○第漏卮未堵○長此任其放棄○而命根未有不暗耗而去也○杜靜仙大醫士遂特窮力研究○單獨發明標準新藥○確俱獨步能力○故年來藉此貫澈方針○挽回生命者○不知凡幾○茲特廣告

男女兩界下血未愈者務速就治保生命是幸

早診設虹口武昌路同仁里本寓○下午在三馬路西首太和春藥號○藥貲珍貴輕者每次六元重者遞加謹告

美人之美究不如雙妹老牌雪花膏之美諸君請試用之方知余言之不謬矣

再者敝行各貨由是年元月份起一律取消加一復回原碼發售此佈

本行電話四零六九 大瓶四角 小瓶二角五分

總發行所上海南京路棋盤街交通路廣生行有限公司披露

刀牌香烟

天下馳名 英美烟公司 謹防假冒

雀巢牌補身奶粉

佑名牛奶粉

凡患寒熱病癆病或腸胃病等服之為最適宜之補品也

凡婦孺老人以及衰弱者服之均能養身壯體

中華工黨總部通告 本黨于本年三月十一日開始商訂民國日報第十一版內另闢一欄專載按日消息凡各界人士以及中外各部

民國日報 時事画

民國六年四月十日 第三十七號

是書為小說大家陸秋心先生傑作前曾登載民立報上早已膾炙人口自出版後聲譽日重行銷已達萬部現因存書無多銷盡為度世之真愛讀愁心文章者快來購買

上海中華書局 及各省中華分局均有發行

上海文明書局發行

月出一冊價洋二角 預定全年洋三元

(短篇)可憐之少年 續
鼻俠 最後之銅元
石佛
(長篇)風雲變幻記
新酒痕 十年回首
歇浦陸沉記
(彈詞)家室飄搖記

民國日報 教育画 成績画

民國六年四月十日 第三十七號

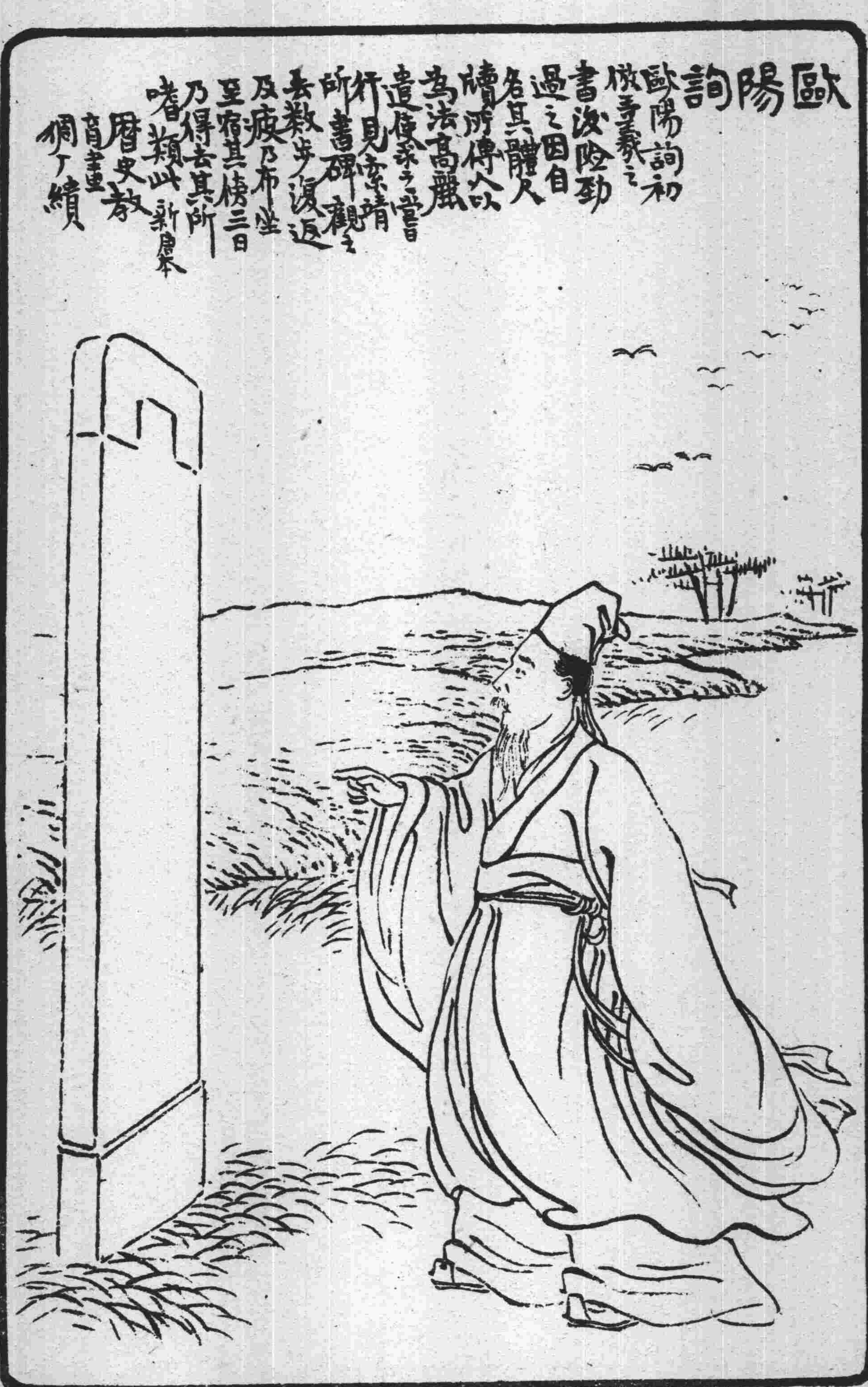

接要聞

內治之重要質問

▲針砭軍人與法官

衆議員劉炳蔚等以內外擁兵自固武人干政法官判決不負責等情均爲國家前途之害特提出質問書云爲質問事竊維內外之勢貴於相維權責所歸務期悉當軍興以後頗見各省兵制自爲任意徵募多或七八師少亦三四師國計雖窘軍額萬不能裁名曰爲國實則自固藩鎮之勢將成指臂之效浸失中央無能裁制已見指大於股之象矣而猶不敢爲之所異日隱憂所極且致分崩離析而國家因之立致危亡以省練兵兵即爲省有吾見其養兵愈多而中央愈難爲治民國之受禍滋益烈也此不能不質問者一國體變更以還因之發生一種特殊勢力即武人干政是也袁政府時代雖已實行軍民分治而實力仍在武人此往事之無容諱者洎乎共和復活此等積重抑又加甚其以督軍兼權省長者無論已即已任省長地方名爲分治實則用人行政率惟督軍意指是從非是即不克相安無事比來各省長往往電懇辭退其明徵也國家任官期克各舉其職以謀國利民福而顧於一省民政所屬之人坐令隱受牽制致賢能掉首乞去而隨俗敷衍之輩轉以不自爲政而安其職吏治前途何堪設想此不能不質問者一國家任官予以一部分之權即有一部分之責任以繩其後法官之責任豈不尤重於判決者乎是非曲直所在即生命財產得失之所由寄顧於判決不負責任聽其隨意出入不服則惟有如期上訴縱得平反而於原審誤判處分初無何等規訂法官因緣爲利將何弊之不可作數年來人民之於法庭其所感受痛苦已大略可睹矣此後司法獨立組織各地方分庭若不設爲責任判決繩爲其弊恐分庭愈多而人民之飲痛益深經獨立即足造福蒼生恐終屬學理之談無裨事實者矣此不能不質問者三綜此三端實就其犖犖大者言之其關係之鉅爲害之深實非他務所可比倫政府是否計議及此有無救正辦法謹依院法第四十條提出質問請於十日內逐項答覆

中原報之內幕

▲官僚派崩裂之實狀

昨有自稱憲政會一份子投函北京新中華報其言頗可覘官僚派崩裂之狀茲錄其大意如下云楊士驄自去歲發起憲政會後即擬辦一機關報以爲鼓吹望乃兄楊士琦交通總長恢復其共和再造後之勢力起見原約衆議員吳某擔任尚未成議旋有在憲政會辦事楊士驄代表之張倬與衆議員李某在楊面前詆毀吳某以爲此舉爲身充總編輯總經理地步而吳某遂辭不就厥後楊士驄又變宗旨以恐創辦不易擬就已辦者設法收歸已有先與公民日報協商未妥遂經衆議院皖議員張伯衍等之介紹以一千元之代價接辦中原日報除仍留程小蘇充編輯外又加入張倬以主筆政洎憲政會與蘇園協議會合組成立大同俱樂部曾於三月某日開政務研究會後有人提議擬辦一機關報以便發表政見湯松年所報告憲政會原有一機關報即中原日報月由楊八先生（即楊士驄）支給五百元並有八先生代表張倬充任編輯諸君如有意見或文字發表均可送至該報登載並可與楊八先生提及將來凡屬會員均送閱一份義務報言談之間頗有自負得意之色凡當日到會諸人皆有耳共聞刻下楊士驄湯松年一二人因所謀不便假託憲政會名義與大同俱樂部脫離並在中原日報鼓吹憲政會之聲勢攻擊大同俱樂部則其關係可知何以馮副總統一經通電指斥中原日報攻擊私德之非湯等即諱莫如深虎頭蛇尾諺曰大丈夫作事能作能擋既能攻擊於前又何必諱避於後況報紙上文字縱成訴訟亦祇有編輯主任負責與出資人無涉楊湯等何竟膽小若是北京中華新報所稱以安徽人關係之報紙每日攻擊馮氏似言外以與某大有力者有關係此種情形本係一種揣測其實楊之所以辦憲政會與收買報紙純爲乃兄楊士琦個人樹黨營私起見不惟與向日所謂皖派無關且楊某平日言談之間對其同鄉之當局某要人時露不滿意之語云

政學會歡迎陸督軍

七日下午一時政學會歡迎陸督軍於商品陳列所到者張谷兩總長及兩院議員九十餘人二時陸督軍蒞會即於華僑選舉會場開會坐定張總長代表述歡迎詞大旨謂陸督軍蒞京以來各界歡迎不暇應接然今日政學會同人之歡迎以爲與一般之歡迎會猶有不同此無他政學會同人與陸公關係最切而崇拜陸公者亦最久也政學會同人中或與陸公於起義之前身共患難或於起義之後親効奔走以故陸公之人格事業知之最眞敬之最篤且政學會同人數年以來多養晦無聞今日之能稍稍奔走政界以效其微力於國家者要皆陸公之賜纔云一般之歡迎陸公者在於陸公之勳業然同人之意去年三月望日之舉即令告敗亦足令同人永遠欽敬蓋歡同人尚崇拜陸公之功業而尤崇拜陸公之人格也夫陸公與袁項城交非不深當袁氏信誓旦旦擁護共和之時陸公亦非不信然及其中道變節謀建帝制陸公則奮然蹶起以爲此等背叛信義之人不能不誓死反對此陸公之義也西南起義發自雲南當時以一省而抗袁氏滇人非不知其難然而毅然爲之者誠以爲擁護正義計成敗在所不顧也然起兵之後餉械兩難一敗於叙州再敗於劍隘三敗於蒙自至三月初旬雲南已如秋風落日其勢岌岌彼時正義之存亡已成不可知之數夫在視革命爲投機事業之人當斯之時已萬不肯扶助瀕危之雲南以自臨於險境然我陸公者獨毅然舉兵扶危濟困以定大局此陸公之俠也政學會同人因多在局中故知之最深而對此陸公之人格誠不勝崇拜之誠者也抑更有進者今日共和大局固已底定然政治前途猶多悲觀之現象雖保不更無背叛信義之人且亦難保不更無因效忠民國而陷於危難之人同人信陸公必能永以其義俠之精神以爲正義之保障並望以陸公之精神貫注於政學會之內部使同人與陸公常爲一精神的團結俾今日之會得含永久的意味言畢公舉杯爲陸公壽由張君發聲呼陸幹卿先生萬歲義俠萬歲全場鼓掌其一種興奮愉快之氣象爲從來所未有也陸公起致答詞謂辱承歡迎至爲感謝鄙人患喉不克盡其意惟祝諸君同心協力維持國家俾國家進於強盛之域詞簡意摯衆大唱采茶點畢攝影紀念張谷諸君復導陸督軍遊覽陳列所每至兩廣物產特加留意而各省獸皮穀類一一瀏覽樓上有一野豕標本陸公見之曰此物廣西甚多吾平日在鄉常擊之以手擬其狀幷解釋獵豕方法尙武精神不禁流露於眉宇間也閱覽畢遂赴公園益友社之歡迎會

華僑代表懇親會

華僑選舉代表七日上午十二時假中央公園來今雨軒開懇親會到者甚衆約有百數十人之多十二時三十分入席酒及數巡臨時主席吳鐵城君述開會趣旨略謂今日華僑選舉代表懇親會兄弟忝爲臨時主席得與代表諸君共聚一堂不勝榮幸代表諸君既爲選舉事遠道歸來遊覽首善今選舉事行將告竣不日相繼別去後會何期故今日海內外代表共聚一堂藉杯酒之因緣互通情感望今日蒞會諸君莫視此會爲尋常之應酬務祈各發所見共策海外事業之進行殊毋負今日之盛會云說畢遂介紹張我華君演說大意闡發代議制度之眞諦及希望當選之華僑參議員馮黃二君知參政權之作用爲多數華僑解除痛苦最後復勉勵歸國代表當知選舉權之可貴不可任意放棄云云次孔兆成張志升古漢光林善儒秦廣禮許釋香彭澤民郭應章朱伯元諸君相繼演說各有發揮惟張許兩君因當時見無一現任華僑參議員與會故其所言多責難之詞大意謂華僑參議員原從華僑選舉會產出對於華僑事務當然有應負之責任乃此次開懇親大會竟無一人與會致令各代表欲有所報告各議員諸君亦有所不能豈非一大憾事乎語畢衆大鼓掌並提議舉出吳鐵城許釋香林善儒張志升彭澤民五君代表全體往謁現任華僑議員叩其不能赴會之理由經衆表決時已三句餘鐘主席遂請各位拍照宣告散會按此次懇親大會誠可謂極一時之盛惟念海外歸來之代表萬里跋涉所爲何事即原來在京者既身受華僑委託想其責任亦決非僅在於酒食徵逐乃連日以來此處開歡迎會彼處開懇親會呼朋引類欣欣而至者動百餘人獨至開選舉會時則到場領票者寥寥如晨星至可異也

淸查北方地畝稅之條陳

▲以修明政治爲前提

財政部因預算案所入不敷所出擬加增地畝稅每畝二角已招外省反對茲聞有人條陳謂江浙等省每畝收稅金至七八角之多萬無再加之理惟北方地畝稅有名無實之處甚多有每畝祇收銅元三四枚者有毫無辦法名爲黑地歷來不繳分文稅偷者如能認眞淸查整齊而劃一之每年所入實非常之鉅惟此事必從淸丈始去歲直隸及京兆所屬各州縣因淸丈激成變端後即有命令停止其時爲帝制聲浪最高之時上下隔閡太甚如能政治修明俾人民信仰政府再向人民開導言人民應有納稅義務之理由一面訂良章程逐漸徵收則民必樂從不患無鉅款收入然如此次政府之毅然加入協約國與人民心理背道而馳怨讟煩興試問此種政策亦何能辦惟有飮鴆止渴借外債以濟急需而已尙何加稅之可言云云

日本當局之對外投資談

東京消息本月四日日本全國手形交換所開聯合大會會畢特開懇親會寺內首相勝田藏相三島男爵等均與宴席間交起演說寺內伯爵云凡吾國銀行家過有苟可以增進帝國富力之事業宜不嫌利廉不泥舊習積極進行擴大投資勝田藏相謂去年度輸出超過輸入款額約計六億萬元與外貿易以外之收入有二億七千萬元共計八億萬元均係對外債權以是項債欲償還外債二億一千萬元並投資海外三億萬元所剩餘數一併存儲銀行由此以觀本年超過額亦當達七億萬元或八億萬元之譜今後吾經濟界切不可徒冀安全而於持重須以生產爲唯一宗旨企圖積極進行至對外投資則雖對英對俄方面極廣然對華投資尤爲當務之急亟宜新設或改良中日金融機關以爲臨時制宜之計云云

審理德人刑事訴訟暫行章程

第一條 德國人民犯左列暫行新刑律各條之罪者由中國法院審判之

一 第一百零一條及第一百零四條內亂之罪

二 第一百十條第一百十一條及第一百十三條外患之罪

三 第一百十八條至第一百二十六條妨害國交之罪

四 第一百三十三條至第一百三十六條洩漏機務之罪

五 第一百五十三條至第一百五十五條妨害公務之罪

六 第一百六十四條及第一百六十五條騷擾之罪

七 第一百六十八條至第一百七十一條逃捕監禁人脫逃之罪

八 第一百八十六條至第一百八十九條第一百九十一條至第一百九十四條放火決水之罪

九 第二百零三條至第二百零五條危險物之罪

十 第二百十條至第二百十二條第二百十五條及第二百十六條妨害交通之罪

十一 第二百二十一條妨害秩序之罪

十二 第三百十一條及第三百十三條殺傷之罪

十三 第三百七十條第三百七十三條第三百七十四條及第三百七十六條強盜之罪

十四 第四百零三條毀棄損壞之罪

犯前項各款以外之罪如于中國治安有關遇必要時亦得由中國法院審理

第二條 前條所列刑事案件第一審除刑事訴訟律草案第六條第三第四款所稱各罪外均由地方審檢廳辦理未設地方審檢廳各縣由該管地方官將案件移送附近之地方廳辦理新疆熱河綏遠察哈爾等處上列地方廳職權由司法籌備處都統署審判處或審判處附設之地方庭行之除前項管轄外關於前條刑事訴訟審理事宜適用法院編制法及其他法令之規定

第三條 凡刑事案件應行管收或判決執行之德人於新監獄內行之

第四條 本章程自公布日施行

華僑選舉之停頓

農商部新聞記者招待所發出傳單云參議院議員華僑選舉會選舉監督農商總長爲通告事本選舉會自十八日開始選舉至今已及兩旬除十八二十等日選出當選人二名外其餘等日雖按照法定程序逐日開會均因到會之選舉人不足法定人數未能投票即經再三勸告選舉人按時到場以便繼續選舉候補當選人乃近日到會之選舉人多則不過一二十名少則僅止一二人甚且並無一人長此遷延空廢時日殊非所宜亟應酌定限期以資結束茲特以本月十日爲限如屆期候補當選人仍因到會選舉人不足法定人數致不能選出本屆選舉即行截止除呈明大總統外合行通告各選舉人知悉再本日到場領票者仍無一人定於七日上午十時至十一時投票十一時三十分開票如當選不足額即於是日繼續投票開票各選舉人務各按時到場是爲至要特此通告

●德領裁判權問題之轇轕

我國既與德國斷絕外交關係照國際公法慣例收回德國之領事裁判權實屬名正言順司法部前已預籌辦法以備進行不意荷蘭公使藉口受德國政府委託應有保護德人在華利益之責任堅欲覇佔此權其無理取鬧已臻極點雖經外部與之交涉數次依然未得要領我政府無法只得由徇美國某顧問請變通辦法將普通案件許歸荷領代理其與中國國防有關係者仍由我國法官審理此事遂由無可解決中而暫告解決然究與中國主權有莫大之損失故日前又有法律專家呈遞說帖痛言此種辦法不甚妥善終以全部收回為要而日本有賀博士亦上意見書言此權當然屬諸中國不應取寬大主義而貽外人以口實云未知政府將何以處此也

●日本之黨弊革正會

日本大場宮島遠藤諸博士與國會議員某某等組織一黨弊革正會發表宣言書並其綱領於下(甲)宣言書之內容 日本明治維新以來凡五十餘年矣憲法實施文物燦然國民智識大見進步此固可謂憲政之良果者也然憲政運用上其最有勢力者厥惟政黨政黨以國家之安危休戚為前提固不可徇於黨利黨意之私見且政黨存在之根本理由在乎主義上政策上能博國民之信用並鞏固國家之根基我國(指日本)政黨多以黨利黨益之故舉國利民福之事業甘為犧牲而不之恤流弊所極靡但社會風紀因之破壞即凡國民中有奇才異能以及有高尚之品行者輒退居於政爭之外不屑與黨人為伍此憲政之本義洎沒殆盡而一國之政務益頹廢而末由以振也同人憂之擬設黨弊革政會以矯其偏世有公平正直君子庶幾能表同情歟 綱領之條項(一)目的 以革正政黨情弊為目的(二)精神 以執守健實公平態度尊重民意機關完成立憲政治為精神

按憲政萌芽之國家其朝野運用不善往往有得失不能相償之憾日本實行憲政已數十年而政黨之弊猶為彼邦君子所憂茲會之設殆有不能已者乎我國政黨方以揭此商標為個人圖利之武器安得有深識明公之士謀所以制裁匡矯之斯誠國家根本之計也記者識

●陸軍第三師赴甘駐防

中德絕交後西陲防務甚關緊要政府為先事預防計決意抽調保定陸軍第三師之步兵第十團赴甘以資鎮攝該團團長張學顏曾於日前赴京請示一切并聞此次抽調三師一部分之原因厥為甘省毗連新疆其邏面距內地愈遠交通不易一旦告變實有鞭長莫及之慮故特派張團長率隊前往並聞除該團外尚擬抽撥陸軍第十六混成旅之一團合併為一混成旅以厚兵力張乃皖人由學兵投効陸軍第三師初充差遣旋升二等參謀嗣因該師添招補充旅遂為該團團長今更為獨立旅之旅長此次奉調赴甘駐防責任至重且大未知能否措置裕如也

●部令認眞禁烟

各省長鑒中英條約本年屆滿所有各省禁烟事宜亟應認眞督厲進行以冀如期禁絕現在蘇粵滇黔贛陝六省均經本部遴員會同英員前往勘查又蘇粵贛三省前經另定報效合同期滿亦經取銷近因各通商口岸尚存印藥二千餘箱業經國務會議議決不准入口是本年全國禁煙事宜業已事急期迫實為最重最要之時無論從前已經禁絕及本年甫經屆滿勘查各省分當以全力注重一體切實稽查並由各省長官將各縣禁烟著有成績人優予獎厲其未能得力各地方官一經查明立予從嚴交付懲戒以資懍重而樹風聲本部綜司禁烟職在考核成績俾示懲勸當茲千鈞一髮之時苟百密不無一疏則成功廢於俄頃除通令各地方官另文咨行轉飭外特先電達貴省長務請督飭所屬認眞加意辦理總須一體如限肅清以符條約而竟全功是所盼望內務部印

●浙省裁撤審檢所後之怪現象

浙江裁撤審檢所一案已鬧到縣自為制中央之令不及於省長省長之令不及於專審員高審檢廳長之令不及於縣知事七顛八倒昏天黑地所吃虧者仍惟小百姓屬大多數茲將各屬來函照錄如下

▲裁而不裁審檢所 平湖知事袁慶萱此次奉齊省長非法裁撤審檢所令後以未奉主管官廳命令未便擅裁會同專審員鄭桐孫電呈高審檢廳請示辦法(已見各報)不料電甫發出又奉省長催裁電令袁鄭明知省長為此違法行為奈因長官命令勢難抵抗不得已于三月十九日裁撤所務正在辦理一切交代之時梗日(二十三日)又奉省長速裁電令同時又奉到高審檢廳緩裁電令袁以兼審檢所職在司法應服從司法主管官廳命令即將民刑已結案卷仍由鄭專審員收回接管人民訴訟狀詞照常續收審檢所仍行恢復敷衍過去並不具報徐俟省中解決再定存廢外間謂袁知事確是做官老手而面面俱到平湖審檢所殆所謂裁而不裁者也

▲縣知事一概不理 嘉興縣知事自兼理司法以來事務日益繁多承審員一職聞已呈薦陳某充任日來審判勘驗各事均歸張昌慶知事一人辦理以致民刑狀詞有呈已兩星期尚未批示一般訴訟人望眼欲穿莫不日老齊所誤老齊所誤即烟警機關解到之煙犯竊犯亦不能即時訊問竟有在候訊處留置一日尚未發落忍飢耐餓情殊可憫均默呼齊省長所賜云

▲專審員不肯干休 建德縣專審員居渭因奉高等審檢兩廳令於二十三日未裁各縣之審檢所仍照常辦事詎縣知事夏日琖於前月二十五日捏報審檢所已於二十二日裁撤是以居專審員與夏知事大起交涉擬向平政院提起訴願現下夏知事大為驚慌已託人與居再三懇商居不允未識如何結果姑誌之以觀其後

▲王加會竟用刑訊 餘姚知事王加會自蒞任以來一無表見惟日遊街道用前清官吏惡習身坐紅大呢大轎派警前呼後擁其科長科員人等出入亦派警保護此次奉齊耀珊非法裁撤審檢所令後即強迫專審員謝恭模陳祖韶交卸王以權柄獨攬張架子更大凡人民之民刑訴訟批示須俟半月始見批出審理案件則高坐大堂案設驚木兩旁排齊衙役手持刑杖竟無異於前清審案辦法凡訴訟人一言不明即受竹板籐條之辱此等刑訊竟無日無之餘姚人民自共和以來未見此刑訊者已有五載今自審檢所非法裁撤後遇此惡官嘗此刑訊滋味齊省長待我人民之恩也

▲知事強封審檢所 慈谿縣專審員胡永靖不奉省長非法命令特覆知事林觀光函云逕覆者案准貴知事公函內開本日奉高審檢廳支電開慈谿知事專審員冬江電悉候電部核辦等因查冬江兩電未經敝知事列名所請何事亦未與聞茲奉高審檢廳電令前因相應函請貴前專審員迅將冬江兩電底稿檢送一閱是為至要等由准此敝專審員對於此次省長非法裁撤審檢所一案於三月二十六日准貴知事函以省長轉准院電准予裁撤茲擬於三月二十六日將敝所裁撤即希將應移文件尅日移交等由敝專審員准此函知後當以省長電文情節離奇頗難憑信特將前情電呈高等審檢廳長核示旋奉高等審檢廳長咸儉號三電以轉奉司法部感儉電開並無准裁院電嚴令照舊辦理毋得更張等因詎貴知事膽敢堅持省表之非法命令而違抗主管長官之非法命令竟於冬江兩日以縣公署名義擅設收狀處勒令訴訟人投遞訴狀並帶領警兵以野蠻手段封鎖敝所收發處收狀處勒令管卷員交卷撕毀佈告收藏掛牌又於支日迫逐敝所法警承發吏又於微日即本日至敝所法庭上張貼縣公署法堂字樣撕毀敝所收發處收狀處牌示並收狀處門首佈告等種種不法行為貴知事以野蠻手段加害於敝所而敝專審員決不肯以野蠻對待祇得于冬江兩日先行據情電呈高審檢廳長核辦現高審檢廳長支電示候電部核辦者即核辦貴知事之冬江兩日所作之不法行為也再敝專審員現任慈谿縣審檢所專審員何以來函稱為貴前專審員更屬不解豈貴知事有撤換敝專審員之權乎抑以敝所被貴知事不法加害即認為撤消乎尚希明白答復是為至要云云此函去後又拍發一電照錄於下 杭州高審檢廳長鈞鑒支電敬悉知事仍不服從又於今午強將職所張貼收發處收狀處牌示及張貼收狀處門首佈告悉行撕毀並於職所法庭上張貼縣公署法堂字樣合再呈核慈谿專審員胡永靖叩徵印

●齊耀珊現形記

▲前踞後恭 前日工藝學校校長兼省議會議員許炳堃至省公署謁見齊耀珊齊不知其為省議員許炳堃鵠候多時始珊珊而出見時同座均候補知事齊大模大樣箕踞傲睨循例數語捧茶送客許遂唯唯而退嗣經某祕書說明許係兼職議員齊乃跼蹐不安即遣某科員前往許處道歉謂前日未得暢談暇時再請進來云云是一段浙省官場之現形記也

▲醜態畢露 齊耀珊長浙以來種種腐敗誌不盡誌最可笑者月前將西湖工程事務所併為省會工程局於前日將歸併情形咨送省議會追認議決不料竟有某飯桶科員擬稿將咨請貴會追認議決四字擬為咨請查照該會既未追認何以查照送印到署齊耀珊竟無可想法卸過於司書繕校以粉飾某科員之面子其咨行省議會云頃閱貴議會印送本省長咨改設省會工程局一案查文尾咨請貴議會查照下漏寫議決追認四字(江日電京一則曰漏未報廳再則曰漏報本署此以人之漏為已利用也今則竟利用己之漏也嗚呼齊耀珊可謂善用漏之一字者也)除將繕校員司申斥外相應咨請貴議會更正噫省公署吃飯傘錢之人何止百數而公文如此鬧出笑話試問該署所司何事(即齊耀珊對法部語)齊耀珊當無以自解夏齊耀珊近來最怕是省議員之質問書每晚必向各科問今日有否質問書無則喜笑自若有則內容未見已愁眉蹙額矣

▲不恤人言 齊耀珊之長浙也其奉命時曾向中央要求謂我到浙江須便宜行事中央亦承認之此次裁撤審檢所風潮起後齊始則懊悔以為在家並非沒有飯吃何苦出來受人吐罵大有急欲下場之心現與司法部大抬槓子幸逢總統慰留齊耀珊惱羞成怒忽變方針每對人言既然大家罵我我爽性不走待到裁撤問題解決後方肯回去云云強哉齊耀珊也厚顏哉齊耀珊也

地方新聞

△蘇州▽

●盤獲被拐婦女 昨午滬寧車由錫抵蘇之旅客有徐錦山携帶年約二十左右之徐楊氏王徐氏婦女兩名下車時形色倉皇被路警瞥見上前盤詰言語支吾即將男女三人拘住報告經站長函送吳縣公署由周承審員提訊徐錦山供詞狡猾堅不吐實徐楊兩氏供稱住居無錫在紗廠作女工度日被徐誘拐來蘇游玩等語旋即分別拘押候覆訊核辦云

●金閶火警 金閶門外吊橋堍戴萬成皮絲烟莊前晚八時樓上失愼閱係以自來火燃點洋燈移火於洋油箱上蔓延地板致兆焚如延燒隔壁老德成漆店大昌竹腿棧當火猛烈時有閶區某警士上屋將長櫈猛力擲倒牆垣一座致未延燒過去惟救火時道前街潛安水龍與駙馬府堂永甯龍頭毆打頭顱打破血流如注旋經在場彈壓之閶區警士拘區以後不知若何了結也

△吳江▽

●電控警佐 公民錢崇昂以該縣警佐孫錫純聚衆賭博遇事苛罰電請齊省長派員查辦未知若何批示也

△無錫▽

●修築駁岸 南門外金鈎橋浜之駁岸碼頭均以年久失修倒坍河中近來河水淺涸該處一帶各居戶洗淘汲水都稱不便刻由倪賦平君倡議修築估計須工料洋一百七十餘元即日動工修築云

△杭州▽

●創設產科學校 吾國婦女每歲罹產難而死者時有所聞皆由穩婆收生不善所致茲有產科畢業生胡美貞宗似芬二女士擬組織女子產科學校一年畢業學額暫定四十名年齡限二十以上三十五歲以下現正招考不日即須開校

●潮報定期出版 公民秦鶴广君組織潮報一節已誌本報茲悉該報總事務所暫設省城西河坊巷二十七號門牌設發行所於陳列所內一切手續均已完備准於陽歷四月十五日出版昨日呈報警廳備案矣

△嘉興▽

●冒名索詐之可惡 北門外望雲里陳印若家前日突來一裝載假面具之匪徒餘某冒充柏文蔚委員索洋若干經陳君察破鳴警拘送縣署昨日張知事開庭訊問餘某供認與陳借洋並哀求釋放張知事得供後即將餘匪交看守所想不日即須判決矣

△蕪湖▽

●德僑不能自由 五號怡和輪抵蕪載有傳教德人蘇勃柴克者因形跡可疑由船主函報駐蕪英領事轉請官廳勒令上岸軟禁於華洋旅館並電滬警廳查詢一切因其來自滬上曾經該廳給有移居重慶之護照一紙故也

●食鹽又要加稅 此間總商會前奉倪省長頒發鹽觔每斤加價二十八文倡辦因利銀行之宣言書分發各幫各團體閱看刻以加價過巨擔負為難定期八號特開大會切實討論辦法

時評二

●謹問全體蘇議員 (湘君)

▲蘇議會員王玉樹等之電已發表於滬上各報不日當為省議員全體所屬目全體省議員兒之心中作如何觀念吾固不得而知之

▲吾但知以全體榮辱之事而為數議員所特別注意甚而至于以半私半公之名義發電者僅有昨日之兩電報耳畢竟如何吾人不能因半私半公之電報據為信約還望省議會以關於全體之事由全體自白之不然江蘇省議會實祇此數人而已耳

民國日報　美術画

民國六年四月十日　第三十七號

自是尋花去較遲不須惆悵怨芳時
狂風落盡深紅色綠葉成陰子滿枝

杜牧歎花詩按杜牧佐宣城幕遊湖州刺史崔君張水嬉使州人畢觀令牧閒行閱奇麗得垂髫者十餘歲後十四年牧刺湖州其人已嫁生子矣乃悵而為詩　故鄉湖州今猶昔也漫繪時裝　病隺選畫并記

唐艷詩画之五

淡煙疎雨滿橫塘
稚柳絲絲尚嫩黃
一晌茅亭聞笛意
渡驢愁絕孟襄陽
鵷雛題晏殊畫

兩腋
西
立愈
狐

兩腋狐臭天暖尤甚凡男女患此症者極惹人厭且傳染兒女雖閨夫婦實為終身缺點此藥係江西汪氏祕製力能透進毛孔魁除臭氣購取搽用即可斷根用法詳列仿單

價目每盒乙元　每打拾元

總經…大…永

人中寶

補血健腦　調經種子　止帶壯陽　養陰堵元

價目大瓶每瓶大洋二元　小瓶每瓶洋一元二角

上海石路　太和大藥房

每罐大洋乙角

胃氣散

太和大藥房　上海四馬路

主治胃氣痛及酸作噯胸腹飽脹醉食宿隔

新古畫法

歡迎投稿

(甲)時人佳作　(乙)學生成績画　無論古新画法一律歡迎紙張宜擇堅潔尺寸照本報每幅大小圖畫宜濃墨硬鉤不得塗染烘托便以石印如要將原稿寄還來函書明地址一經登載如命完璧

本報圖畫部啟

包天笑錢病鶴主任

小說畫報

第三號出版

民國日報　小說画

民國六年四月十日　第三十七號

哀艷小說　故宮　廿六續

識情　小鳳

白娘子聽說女壻找到了念了聲佛忙問在那里水氽牌位道在支硎山白雲洞禪寮裏正說着紅兒在隔壁問道媽誰在外間說話啊白娘子三天沒聽得他女兒說話了如今聲氣雖弱畢竟是件慈母心頭喜事早已笑逐顏開道我便請鄰叔叔進來哩說着請水氽牌位入內自己引着先端箇凳請水氽牌位坐了紅兒暗地拉着他母親的衣角求他快問白娘子先向紅兒道虧着叔叔將吾家秦郎找到了紅兒雖含羞無語眉目間卻流動了許多白娘子道他現在支硎山白雲洞禪寮裏呢以下你自聽着叔叔說罷水氽牌位道他身子到也好憑秦不了上山去也我不到他的白娘子道那便好了只是和尚是吃十方的那里願長留着他我們也該打點着些香金緣來去謝謝他水氽牌位道不需不需和尚見他又勇敢又聰明歡喜得甚麼似的還怕留不住他那里還要你謝儀呢紅兒聽了不覺一呆白娘子接着問道他怎便上了支硎山呢水氽牌位道說起這事姐兒那郎君真算是英雄(未完)

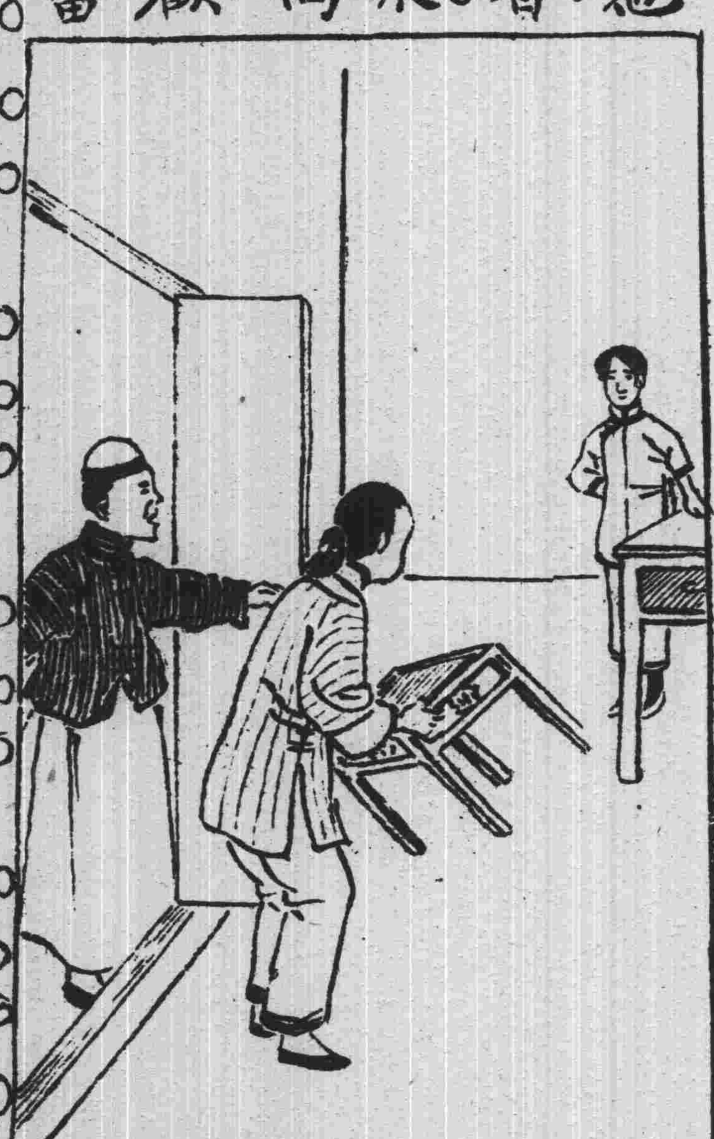

支羅補腦汁

補腦汁功能補腦生血固元培神先天不足血分素虧房勞過度本元薄弱操作勤勞精神疲倦者盡速服之

繡雲天

在四馬路大新街口

電梯三角 盤梯二角

二層樓商場 百貨俱全 四層樓彈子房 電話 上四千九百七十二 下四千〇九十六

今天請看賽燈大會

敝前請王處諸中各樣原賽拜嗣顧紛來讀有不概司未止乘特一並日各燈歡忱佈
公以諸店商君棠稀燈定一為因諸至人美變拾敝似便而意展禮將增式以迎特聞
司敦石兩界來成異綵陳禮限賜君香人大人戀之公亦邁拂愛期拜逐設新表之此

底層	二層樓	三層樓	四層樓	五層樓
二點至五點 七點至十一點 小京班	別有趣中西菜館 中餐券半元 普通西餐券一元 特等西餐券半元 游梯資一元 在內電	二點至五點 八點至十二點 女子新劇	一點半至二點一刻 七點半至四點一刻 八點半至三點半 現在 邱文武戲法 電光影戲	三點至四點 八點至九點 九點至十點 四點半至五點 十點至十一點半 吳玉孫 玉蜓靖 謝鴻飛 三笑 范少山 蘇灘 女書校

◀十九日日夜戲目一覽表▶

女子新劇	電光影戲	羣芳小京班
日演 妻耶妾耶 夜演 燒骨記	勃老梯 女偵探 賊男	（日戲）熊義芳 (黃)(聲)(芳) (吳)(蘭)(芳) 黃永芳 章桂芳 太平橋 鍘美案 洪羊洞 義旗令 （夜戲）楊慧芳 (黃)(聲)(芳) 吳蘭芳 黃永芳 尊桂芳 陳奎芳 戰馬超 牧虎關 全家殿 本落馬湖

◀月季劵價目 電每六盤每四 梯本元梯元本 小京班 啓有慶邀演平雲接 附如喜堂相請繡大洽▶

民興社

法界三洋涇橋 歌舞臺舊址

閏二月十九日戲 ◀箱內姦夫案▶

閏二月十九夜戲 ◀血心▶

Dr. L. HARRIS' ALTERATIVE MIXTURE "606"

哈蘭士醫生秘製

清血解毒 妻 內服聖藥

◉花柳毒門 有清血解毒之能
◉風濕骨痛 有祛風理濕之效
◉瘰癧癰疽 有外散內消之力
◉癬疥惡瘡 有去腐生新之功

◀價目每瓶大洋一元七角半 ✱ 每打十七元五角

總發行所 上海石路中市 太和大藥房

本外埠各大藥房均有經售

天下馳名德軒氏章製良藥

寰球第一 蓋世無双

咳嗽茶葉

當日見效 二匣斷根 勿靈還洋

咳嗽而得良藥累月治不當日可愈 ○ 不愈者 ○ 咳嗽有經句之難 ○ 德年軒乃藥 ○ 經驗 ○ 本氏 ○ ○ ...

農商部國貨展覽會嘉獎一等

廣東種德園著名藥品

參茸衛生丸 烏鷄白鳳丸 人參再造丸 兒科回春丹 全鹿滋腎丸 正玉樹神油 自甑如意油

新發明 如意油精 自製薄荷錠

本園精製各種膏丹丸散油酒錠膠 著前經農商部發給一等獎憑 認明招牌庶不致誤 各藥略列

購各藥繁多不能盡錄 另備各種丸藥全集函索即寄 外埠函購藥品立即寄奉 ◎本園各種藥品外埠各大藥房均有批售 ◎總發行所設上海河南路老巡捕房對門種德園謹啓

天蟾舞臺 閏二月十九夜演

小李 何 蓋 小 劉 向 ▲▲▲▲ 李林 △△ 王李明尚小 ▲▲ 小陳王
楊菊 德如 月叫 楊月 松小 趙君玉 趙盖天 德樹 何山月 芝人海小 楊月君 趙玉 如嘉芝
瓢笙 山意 山天 樓亭 雲 ▼▼▼▼ 山森 ▽▽ 裕俊山雲樓 ▼▼ 意辭裕

下南李陵碑塘 ◀割髮代首▶ 彩樓配 郭奕 耶 巧輞 花蘭鐵公鷄 三本 鏡花 頭本 緣

新舞臺 閏二月十九夜演

△△△△ 張倪許潘 潘趙 張潘李邱夏毛夏周邱周邱夏周夏毛潘夏趙夏
漢臣 劉玉 衡夏 德金奎海 月文順桂 辭治 月韻 月鳳 沁治鳳 月韻 月月文 月
▽▽▽▽ 祿利官秋 樵連來 芳麟雲 潤珊 文如雲 文珊 珂樵 潤連華

全本薛家將 金刀陣 戰皖城 ▲▲▲ 四戲 迷傳 十一二本 就是我

丹桂第一臺 閏二月十九夜演

小明亮伐子都 高歲白 △△▽▽ 十八扯 客串 小歐陽予倩 王奎玉 王桂連 候黑雲燈 候陳麟鳳童 汪笑儂 △△ 三麻子
四杰村 虹霓關 文昭關 花田錯 白水灘 獻地圖

大舞臺 閏二月十九夜演

小寶林 小寶義 小佳楣 △△△ 賈璧雲 姚俊卿 趙佳泉 萬盞燈 ▲▼ 王又宸 王永利 小寶義 楊瑞亭 △△ 姚俊卿 張桂芬 四盞燈 范少山 十 △△ 水仙花

疏 蔡 徐 雁 林 ... 金 探 親 家 旗 令 花園贈珠 御碑亭 白虎堂 全本 請宋靈 醜人 作怪

笑舞臺

廣西路中

禮聘新劇名人 周雅於 亞父 鳳 十九晚 倩影 登臺

合演 警世良劇 芙蓉劫 二十夜 征鴻淚

西藏靈藥

此藥係西藏所產 ... 英大馬路當外埠函報中華新聞（一）百九十四號 ...

止痛一粒丹 開胃解酸 健胃益霜 愈淋野檀油

農商部註冊

中國精益眼鏡公司

中國第一家自製吃力克鏡片

總公司 上海英大馬路泥城橋東

分公司 北京 天津 漢口 長沙

GRADUATE OPTICIAN

電話三八九五 總經理張士德謹啓

英大馬路望平街斜對過

金銀首飾 聯生 公司 閨閣飾品

金銀首飾 寶鑽石玉器 ... 閨閣需用裝飾 ... 聯生公司披露

禁書出售

袁政府黨 ... 總經售處 上海棋盤街民國日報館

戒煙靈驗藥水

立即見效 每瓶大洋一元 上海河南路老巡捕房對門廣東種德園發行

唐拾義專門醫咳

◯醫例 門診十元 號金 出診面議 ... ◯時間 每日上午九時至下午四時逾時不候

專售咳丸 每瓶一元 每打十元 外洋內地均有代理

本埠新聞

◎俄總領事署改懸紅色新國旗

俄國自革命後國旗已易紅色本埠俄總領事署自前日起亦已改懸此紅色新國旗云

◎美國宣戰後艦隊之調查

九日字林報云美國駐華艦隊似於戰事無所用之其中各艦非小號之船祇適用於沿江沿海即式樣業已老朽不合用於新式戰爭此乃又一理由可以假定美雖開戰各艦仍將留駐中國也現在揚子江中之砲艇四艘直至昨日並無召喚來滬之舉動惟中國若要求抑留則將移來上海巡洋艦沁沁納蒂號上星期駐在南京於星期六下午返滬昨接命令今晨開赴小呂宋砲艦威爾明呑號現在老船塢修理又一小砲艇薩馬號現亦在滬其在長江者均係砲艦維蘭洛布斯號在南京奎洛斯號在九江毛諾開思號在漢口派羅司號在重慶此外砲艇赫里納號在廣州愛爾凱奴號在廈門此兩艘倘中國不願其駐留必將開赴小呂宋又有一小艇名賁賁加者現駐澳門或廣州則將移赴香港耳威爾明呑號之甲板現經拆去機件亦卸下故至速非兩星期外不能出海倘中國請求將其羈留（似不至有此事）該艦司令恐將要求修理完竣然後離港此乃依國際法應享之權也美上下兩院宣告美德二國間戰爭狀態之聯合決議案美總統業已蓋印此項正式通告此間上級海軍官於星期六日接到美海軍運煤船阿巴倫達號從小呂宋裝煤來滬今晨可到將在滬停留一二日然後載假期已滿之海軍人員約一百名赴長崎在該港之運輸船上供職美國陸軍運輸船華倫號（船長滿弗氏）星期六晨到滬該船前從青島裝冰凍牛肉至小呂宋供斐列濱美軍之用途中一活塞柄斷壞故現在滬修理華倫號向來在青島小呂宋間每月來往一次裝運加士君所包辦之牛肉一年前曾因此在青島特設一冰凍廠牛係從山東採購在青島宰殺製備乃送往斐列濱從前斐島美軍所需牛肉則多購諸澳洲云

◎宣布與德絕交後之上海（廿五）

▲第二次離華之德領事　和蘭郵船哥恩脫臘號昨日放洋取道日本前往舊金山各地德領事及隨員附船前往者共五十七人均有英法日領事所發附貼小像之通行證聞第三次和船抵滬上德領署人員將乘坐回國云

▲華德人控案暫行擱置　中德邦交斷絕公共會審公廨德領陪審之權亦已撤銷星期六早堂訊理各捕房瑣案已由義日兩國領事蒞廨陪審各案歷誌本報茲悉所有德商控告華人以及華人控告德人之訟案是否由華官單獨審理抑或由中立國領事會同外交部特派員訊理迭經朱交涉員與外交團一再磋商尚未解決因此一切案牘暫行擱置須候中央決定辦法指示方針再行進行云

▲各團體討論反對加入　各團體近接全國商會聯合會公函不宜加入戰團事並述種種利害關係請即開會磋議各抒偉見慎重討論後請爲函復到會採取衆意再行呈請政府審慎將事毋負衆望云各團體奉函後均已分別訂期會議預備議決後電復該會備考是以廣肇公所等已於前日常會期內列入議程由各議董討論終結採集衆議後即擬稿電復矣

▲護軍使檢閱閘北軍隊　松滬護軍使盧永祥以現在我國已與德國斷交閘北一隅處處與租界毗連防務亟應注重故昨日上午十時特率副官一人護兵數名分乘汽車二輛親蒞駐防閘北之步兵三十七團一營檢閱軍隊以昭鄭重云

▲飭造返國德僑人名册　中德絕交各地德領事先後至滬候乘和蘭郵船歸國茲聞松滬護軍使署接奉外交部來電以各德員是否一併由滬起程回國者將人員名數及乘何船返國迅即查明列表復部查核等因故由盧軍使立即函致駐滬朱交涉員查報矣

▲宜昌德領失皮夾疑案　招商局江寬輪前日進口船上有宜昌德領事某君抵埠即偕同鎮江所派護送員幷赴製造局檢查所報到該船西崽開單跟隨至檢查所候給大餐費而該領事忽稱檢查行李時失去皮夾一個內儲公文指西崽爲嫌疑人當經檢查所傳入盤詰據供沿途均由各該長官派人輪流護送並無失物況鎮江差委尚在可以證明該所辦事員事關洋員指控未便省釋遂備文解送淞滬警廳澈究後爲該輪買辦所知告明船主帶同譯員昨詣廳拜會徐廳長述明原委允交船主先行帶出再核

◎電請查究選舉行賄案

蘇省旅滬公民符定一等因此次省議會選舉參議員發現行賄近更有馮副總統出面賄和之消息昨特電請參衆兩院司法部總檢察廳暨馮副總統齊省長按法究辦原電分別錄後

北京參衆議院司法部總檢察廳鈞鑒辛潘等行賄當選詐欺取財一案魚日辛漢潘承鍔楊石葛夢樸仲頤郝儒琳由寧廳傳案拘押辛潘現以萬金賄楊改供滅證伏乞大部鈞廳飭寧廳迅速依法進行勿任倖脫符定一曹鳳池陶震顧少雲同叩

南京馮副總統齊省長鈞鑒辛漢楊石潘承鍔賄買議員已經楊石自首公民告發某等深幸是非未泯公道猶存乃現聞有人胆敢假冒副總統名義出面賄和強銷訴案伏思副總統素以維持選舉尊重司法豈肯以副座尊嚴爲此違法舉動然道路轟傳眞僞莫辨若不澈底查究匪獨選政前途不堪設想含沙射影有玷清白謹盡忠告伏希鑒察公民符定一曹鳳池陶震顧少雲同叩

◎製造局總辦更迭

上海製造局總辦李鍾岳去歲被人呈控早有撤委消息後由馮副總統代爲斡旋得以留任茲李因局中經費支絀呈請陸軍部辭職已奉批准幷調委山東德州兵工廠總辦謝邦淸接辦謝君字錦章安徽人前充上海製造局工務處處長前年升任德州兵工廠總辦之職對於製造軍械頗有經驗熟悉該局內容故陸軍部特畀是職以收駕輕就熟之效謝君奉令後遂於日前交卸德州兵工廠職務即搭津浦滬甯兩路火車於前日旁晚來滬寓居公共租界匯中旅館局中員司聞信後均至旅寓晉謁並聞該局會辦一職業亦奉部委定現該局煉鋼廠主任咸瑤圃字筆農升任聞謝君一二日內即須接事云

◎萬國商團自由經過華界

前日下午一時有旅滬各國商團炮軍一隊由租界海甯路迤西經華界新民路長安路共和路恒豐路朝南過新大橋仍向租界而去所經各警區地方由崗警歸報長官當以該商團事前並未通知因特詳報徐警廳長咨請外交部特派駐滬交涉員向領事團交涉嗣後該團如欲經過華界務須先期通知以免居民惶惑

◎赴湘會葬代表啓行

民國元勳黃克強上將定於本月十五日在湖南嶽麓山舉行國葬滬上重要人物多派遣代表赴湘會葬前任內務部總長孫伯蘭先生已託大總統府諮議官陸軍少將何成濬（字雪竹）禁烟公所調查員陸軍步兵少校喩兆元（字明哉）兩君代表前往致祭何君供職京師開昨已由京啓行喩君亦於前晚乘滬甯火車往甯轉附長江輪船赴湘茲將孫伯蘭君致黃公子電錄後　長沙譚省長轉黃一歐君鑒尊公安葬洪伊託何君成濬喩君兆元代表來湘致祭孫洪伊佳

◎維持同濟醫工學校近訊

教育部前派僉事沈彭年來滬安置同濟德文醫工學校學生沈君到滬後寓居江蘇省教育會假定中國公學校舍幷與海軍督辦薩上將商允暫假吳淞海軍中學餘屋爲各學生住宿之所聘請德文教員四十餘人業已開課每月開支約有一萬餘元該校校長亦已由部委定已經蒞校接事一切手續均已大定故沈僉事擬於日內返京覆命云

◎南洋公學創設紀念圖書館

上海南洋公學即交通部工業專門學校開辦已經念載茲定四月念六念七念八三日開二十周年紀念會幷發起建築紀念圖書館刻奉四月八日大總統指令云令交通部許世英呈據上海工業專門學校校長唐文治呈擬建設圖書館請予提倡由呈悉該校開辦念載茲復擬建設圖書館以資紀念萃鄉嬛之册藉供學子之蒐求洵爲切要之圖即由該部督飭妥籌興辦以成盛舉此令

◎徐幾亭逍遙法外之公憤

本埠殖邊銀行行長徐幾亭前經北京總管理處查悉有僞造證據私吞行款四十一萬元情事經該總管理處在京總檢察廳起訴將徐拘案一面由廳咨請上海地方審判廳澈查經袁廳長派推事赴行會同該總行協理張笙階及王文典等將指控各節逐細查明發見僞據甚多因即將各種僞據帳目逐一攝影計有一二十餘件之多業已申送京師總廳核辦在案滬地各存戶聞之咸以徐營私舞弊京師總廳必能按律擬辦懲一儆百詎日前有人忽見徐來滬携眷出游各存戶大憤遂相約至法租界長浜路徐之寓所乃徐避不見面復至南京路滬行質問該行協理張笙階及王文典立即拍電京廳暨該行總管理處質問此案之究竟云

◎徐國樑防民之口

▲殆欲效馮副總統自辦中原報耶

公民王文濤因上年閘北赫林里巡警槍傷中外人慘案傷及幼女秀林已成殘廢兩次具呈質問警廳近復請願省議會請爲維持民命提出查辦乃爲淞滬警察總廳所聞竟派偵緝隊隊員鄒憲章隊士王愼卿於上午八時許將王傳廳當由該廳柳司法科長詢問以該公民於省議會請願書中指徐廳長爲薙髮匠出身又有購送汽車運動之語有無證據因謂徐廳長係北洋高等警官出身家內開有油坊素有恒業何能謂指云云王答稱愛女秀林年祇十歲見別人家兒女總有兩隻手膀吾幼女祇有一只手膀觸景傷懷情何能已況愛女向在美敎士處讀書頗爲聰穎今成殘廢憤火中燒今既到此惟有聽憑處理云云爭辯良久各不相下最後勒令王親書一函致省議會議長取消請願書中詆毀之點揮之使去是亦一趣聞也

◎機製麵粉准運出洋

江海關稅務司昨發布告云茲奉總稅務司電開後本埠機製麵粉准華洋商人執有本關監督護照報運前往外洋等因到關合行布告仰各商人一體知悉此布民國六年四月九日

◎條陳工商大計

工商研究會副會長謝復初君由南洋雪蘭莪吉隆坡華僑舉充參議院選舉代表赴京後邀同連署之雪蘭莪中華商會代表符和章霹靂華僑總商會代表郭應章雪蘭莪關智書報社代表謝碧田舊金山中華商會代表黃石公山口羊民生書社代表鄧克辛雪蘭莪呀吃山埠代表謝魯倩坤甸圖存書社代表鄧宛熙馬一甲中華琼務會館代表龍鳳姿緬甸卜岸代表葛伯誠網甲島吉隆坡中華惠州會館代表林善儒等聯名擬具關於全國工商大計條陳五則於日前覲見大總統時面呈請爲訓示施行茲覓得寄回原稿披露於下竊思我國之弱點由於民貧民貧之原因由於實業之不興欲國富强非興實業不可興實業尤非羣策羣力不爲功政府維持提挈於上工商殫精竭慮於下始有成效可覩否則徒托空言無補事實謹就管見所及敬爲我大總統覼縷陳之（一）宜奬勵製造也我國工界智識薄弱墨守舊法不知改良終日手胼足胝僅獲苦工辛資而已各國舶來之品投我國人所好花樣翻新我國金錢外溢年以數千萬計日積月累年復一年欲期民不貧國不弱何可得哉惟今之計宜從工界著手有能獨出心裁發明製造貨物而合運銷他國者政府給予專利年限或給予博士及奬章匾額等類以策勵之（二）宜籌欵設立陳列所以供討論也我國工商均在幼稚時代非政府竭力提挈不可譬猶嬰兒之在襁褓將若何乳母撫育使其自生豈不難哉查日本在甲午以前其貧弱與我國目前相等徧後上下一心致力工商今已一躍而爲强國矣所謂提挈於上云者凡工商力有未逮時政府應出全力扶持之今我國工商不能發達未始非由於見聞之不廣擬請政府籌欵十萬元先在各通商大埠設立陳列所一二處通飭僑居各國中華商會將該處行銷最廣之樣本貨樣檢寄陳列所以備工商界參考互相討論逐漸改良開通工商智識爲當今之急務也（三）請設製造原料大廠也我國原料往往爲他國購去一加造製復運銷我國獲利數倍即如棉花一項而論上海紗廠林立而所出之紗最多不過四十八支或謂我國所產之棉纖維較短之故此等謬論不直識者一笑殊不知日本所用之棉大半購自我國何以彼能紡出一百數十支之紗此非關於原料之優劣明其實由一百數十支之機器較之其他機器價昂數倍其一廠之建設非數百萬資本不辦至其餘原料名目甚夥難以枚擧此皆我國工商不能與先進國競爭之弱點徒恃一時之熱心大聲急呼維持國貨若不正本清源安可望其持久不敗也哉更有一種商人藉維持國貨漁利不求貨物精良但期乘間獲利貨旣惡劣價復高抬如是欲盼國貨暢銷不亦謬乎擬請政府設製造原料大廠數處先使原料齊全而後加以改良製造庶不致固有之利權坐視他人而攘奪之其設廠股本宜官商各半收效較易也（四）請設工業銀行以輔助工界也查日本政府對於工業凡能製造一物如患資本缺乏由政府考驗果係價廉物美可以運銷他國者由政府出資令造於是工界不患資本缺乏惟慮工藝不精力求進步今日本無物不能自造是其明證我國工業幼稚正宜仿此辦法（未完）

◎苦兒之福星

▲沈黃喬三君好行其德　閔行鎭東廟灣沿浦灘有地十八畝爲邑紳黃譜衡喬念椿二君之產近水警二專署長沈夢蓮君發起廣慈苦兒院黃喬二君即以此地捐助作爲院基建築經費約須一萬餘金由沈君獨力擔任計造房屋四十餘楹招收苦兒約一百四五十人現正開工營造沈君親自督工黃喬二君亦分認常年經費大約陰歷六月間即可落成開幕也

◎景崧赴川履新

新任川沙縣知事景崧定期本月十日即（今日）赴川履新昨已雇定平安公司小輪於今晨上午八時由南市大達碼頭登輪啓程矣景知事之隨從僅劉樸齋姚幼安董振千丁保和等四人僕役二人滬地商紳及振中高等小學校校長陳明誠擬於景君啓行時率同全體學生恭送景君一槪謝辭云

◎密查孽黨舉動

本埠某官廳近據調查員報告有前在滬軍混成旅充當營長之湖南人柳海齋受宗社黨首領委任在虹口某某地方設立祕密機

譚延闓 韓恢 況 通
……禁雷厲風行禁絕之期轉瞬即屆凡有烟癖者勢不得不死心絕望設法戒除惟是戒除烟毒全賴藥物市售各藥良者……上海英租界江西路兄弟大藥房發明一種戒烟補丸名曰普……司純用珍貴補品所製實有戒烟之大偉力自去年……

關到處誘人入黨等語某官廳以近日發現中興會之印刷品倡言復辟必係宗社黨變相此時又有設立祕密機關誘人入黨之事恐不爲無因事關大局治安亟應預先防範已派遣委員密查該黨舉動及設立地點以便呈報督軍省長核辦云

◎又一罷工風潮

滬城搖白絲作工人（小行）近要求增加工資不遂同盟罷工店主（大行）小行不應安挾前日下午各料多人在小西門內胡家弄口新興園小茶肆內評理一言不合彼此用武鬬毆並將茶碗亂擲各受損傷事爲崗警所聞立即趕到因見人數衆多遂號召鄰崗到來幫同將大行方面董林生等小行方面吳金桂等共七名一併拘入二區二分駐所遞送地方廳訊辦奉飭分別收押候辦

◎木商再求維持

董家渡以南各木商木植第二次遷讓問題持久未決嗣由浚浦局議決通融辦法函達工巡捐局轉知各木商知照惟各木商以函開辦法毫未通融復又呈請各官廳維持茲補錄其原文如下

竊商等以重行遷讓木植一事迭將種種室碍爲難情形瀝陳在案茲又奉工巡捐局來函幷轉浚浦局函開南市遷移木植一事本局已將各木商迭次來稟悉心察核茲已議決如左（辦法已誌前報從略）商等隨於呈滬海道尹呈中聲辯在案查該局所云辦法目下行基作爲營業機關一節按各木行本係以木植堆放地上並不在浚浦局範圍之內此節誠與彼無關又稱各木行可准攜取少數木植至行基出售又此項木植停泊駁岸不得過四十八鐘一節按商等長棺廣木本係停泊上游並不礙及界線所有樣木堆放行基之內者曾經前稟聲明要求停泊十五丈界線之外再請以十四天之限期因此項樣木脚排非停於行前即難於營業今該局所限仍不得過四十八鐘即係不准十五丈之請求與十四天之期限細繹函中意旨則該局仍執以前取締辦法毫無通融餘地今就原函似此情形商業何堪不得不再瀝陳應請俯賜直接交涉以維商業不勝迫切待命之至

◎水電廠自知不合法

閘北各商號居戶因水電廠係屬官辦價目前具函該廠長曹元度仿南市辦法本年閏二月份水電價一律不付一節已詳前報茲聞該廠長自接此函後即與經理雷素庵商議對付方法無如去年三月份改用陰歷本不合法此次各用戶所持理由極爲充足祇得據情詳報江蘇省長請示核奪矣

◎會勘烟苗特派員通告

上海縣公署昨發布告云爲布告事本年四月三日准會勘烟苗特派員俞函開本年三月二十五日奉省長齊令准外交部電開查烟員本部派資事趙沅年內務部派委員曹亞伯英使派駐甯波領事陶樂爾准於四月念五日在南京英領事處接洽等因當經分電各屬並轉飭查烟委員遵照切實籌備在案查英使既經派定陶領事本省亦應遴選專員以便臨時陪同前往會勘查有該員堪以委充會勘烟苗特派員一俟中央委員與陶領事到甯即由該員同往各屬妥爲辦理除電部並刊刻關防擬定簡章奉此除於三月二十八日任事啓用關防並呈報分函通知外合行函知貴知事希即示諭週知並轉致查禁烟苗委員一體知照等因准此除函知外合亟布告仰閤邑居民人等一體知悉特此布告

◎平濟利路獲盜續誌

法捕房包探楊振富等偵悉劇盜章如來匿跡新租界平濟利路三號屋內擒獲等情已誌昨報昨日上午由捕頭督同包探楊振富等飭提到案詰問該盜始猶狡賴及細加盤詰始供認上年八月十六夜十時起意糾合同黨五人各持槍械前往新租界貝勒路金同生雜貨烟紙店劫取大洋十七元銅元五十七千制錢三千文等物得贓分用是實捕頭立傳金同生店主到案辨認無訛諭飭還押再行調查以便併解懲辦

◎追悼前書業商團會長

書業前輩陳詠和先生厠身社會頗多建設該業中人望如巖石且對於公益之舉尤具熱心前清末季發起書業商團苦心經營不遺餘力該團成立時被推爲正會長任事數年功績卓著即辛丑之役督率團員晝夜出防不辭勞瘁令人敬仰茲聞於前日作墳實深痛惜該會同志現定本月二十日假壽聖庵開會追悼凡與陳公生前有交者及各界惠賜唁輓聯等物皆由新北門內書業公所代收云

◎青浦同鄉歡迎沈商耆

教育部特派來滬辦理同濟學校善後事宜之沈彭年君爲江蘇青浦縣人昨日下午三時青浦旅滬同鄉會特開歡迎會於漢口路會所首由副會長李綺城君起述本會成立情形及進行狀況繼由沈君演說對於同鄉會前途之希望幷述連日視察上海各學堂成績詳細指導同鄉會擬設貧民工廠及義務夜學之辦法說畢又爲桑梓閒談親戚情話欣然盡歡六時始散

◎印花煙土一律治罪

烟土禁絕期限未滿以前浦東一帶時有人民由滬販買印花烟土前往銷售刻下限期已滿此項印花標記當然不發生效力前日南匯縣知事葉樹維會向省公署請示辦法聞昨已奉到齊省長電令大致謂印花洋藥於三月底合同限滿後不問有無標記均應治罪前已令行布告在案該縣如果查獲此項洋藥自與私土無異即應按律擬辦云

◎工部局注重公衆衛生

公共工部局衛生科西人以時屆春令天氣漸熱所有界內居民舖戶各宜將屋內之墻壁器具收拾清潔以免穢氣薰蒸發生疫癘故特通飭各分局衛生西人隨時認眞查察外並着通知各舖戶於垃圾穢物等類尤當格外注意不准沿途傾棄以保公衆衛生云

◎捕房緝盜文告

公共捕房刑事科前日發出緝拿盜匪文告一則照錄於下 照得方筱者一名年約三十五歲河南人身長英尺約五尺七寸中等身材面色清秀現戴眼鏡因與已被捕獲之三盜於一千九百十七年三月二十三日搶刦西藏路德人里三十七號門牌胡坤山家案有同謀關係現已出票緝拿在案爲此仰諸色人等一體知悉如有知其下落或拿獲者請即報告總巡可也

◎豆瓣醬甕之私鹽

北市萬源醬園昨遣店司陸阿四吳金奎車送荳瓣醬二甕醬油六壜至十六鋪甯紹碼頭交卸忽有兩浙緝私第二營鹽警查見以其可疑即上前檢驗因在荳瓣醬甕內查出私鹽百餘斤當即扣留遂將人贓幷拘第一區警局轉送地方檢察廳訊辦

◎救火車撞倒拉車人

公共租界每逢火警工部局瞭望台鳴鐘告警全體救火會西人各駕皮帶車沿途急踏警鐘使得行人預先避讓從未肇事前日午後華租交界處之松盛里失火經租界救火會某號救火車馳至新垃圾橋北蘇州路有一千七百八十八號黃包車夫江北人高鴻芳拉車經過不及避讓致被撞倒碾傷腦部由捕查見將高車送同仁醫院醫治聞傷勢甚重恐難保無性命之虞云

◎閘北新疆路之火

前日下午閘北新疆路四百九十六號豆腐店突兆回祿延燒左右隣飯店剃頭店等樓房十幢由一二三區救火會到場救熄事後由四區一分所傳到該店夥劉永生解送司法科聽候訊究

◎拐匪到處橫行

法租界八仙橋南鼎甯里六號居民韓少卿之十一歲男孩韓金龍於前日午後被匪拐去遍尋無蹤現已投報捕房請爲派探偵緝一面繕錄尋人賞格黏貼各處以冀珠還合浦云

▲江北人何永江向居閘北拉車度日一女二子今年五歲詎被無賴鄒羣有誘拐至浦東陸家嘴地方圖賣適被何尋見扭交該處警區昨轉送地方廳訊辦奉檢察官預審判該孩交何領回鄒收押候辦

工黨消息

▲合肥小東門尙義堂織襪廠劉玉璋葛鑑清李仲遠等函稱民國紀元曾在合肥組織工黨支部黨員頗形踴躍嗣因政局變遷各黨解散本黨亦遂中止現聞總部成立玉璋等擬將合肥部賡續辦理會開茶會數次各界均表同情一俟籌備有緒當報告詳情云

▲本部各職員爲研究工藝起見昨日特向霞飛路大通路志成學校愛而近路春暉里女子手工傳習所分頭參觀報稱兩女校一則以刺繡爲主科一則以抽紗花邊爲主科成績斐然洵爲家庭生計之補助至志成校各科目均注重實用對於工商業尤特別致意云

▲本埠閘北絲廠甚多職工皆婦女爲之咋據調查員報告該地各工廠衛生法尙少講究玻璃窗設而常關垢膩至厚不潔之臭水泚積遍地以故瓦斯性有害物質不足以排除之夏秋兩季常發生傳染病云深冀各工場有以改良也

時評三

◉徐幾亭 （力子）

▲徐幾亭濫做空盤斷送殖邊銀行復敢僞造證據私吞行款情罪顯著而竟能逍遙京滬之間幾令人疑民國不復有法律矣

▲殖邊糊塗帳不知如何結束憶信義銀行虧倒時債權者曾集合團體共籌對付今受殖邊之累者雖痛恨徐氏依然一盤散沙是社會懲制之力亦每況愈下循是以往鬼蜮橫行曷知所屆悲夫

商情

各國匯兌 昨逢西歷清明第三天本埠中外銀行循例封關是以各國匯水與股票行情均無報告云

銀市 昨逢耶蘇復活節本埠中西銀行封關金融無市不錄

金市 四月九日收盤行情如左

現貨標金（每條）	三百〇一兩
足赤條金	三百〇七兩
沙金合赤	三百〇八兩
銀樓飾金（每兩）	四十五元
銀樓飾銀（每兩）	一元六角五分

錢市 四月九日北市銀及銅元小洋銀折錢市收盤行情如左

龍洋	七錢二分
英洋	七錢二分一釐五毫
銀船	七錢二分
小洋	六錢三分五釐
銀折	五分
銅元	一百八十七千八百文
錢市	一百五十千文
衣牌	一千二百八十文
錢找	一千二百文
八開	一百十二文
小洋貼水	每角十五文

糧食 本埠糧食市情蘇常松錫米船逐日抵埠來源尙稱應銷中德絕交米糧有出口之風以至揑者欲待善價囤戶巨積可居緣此米價步步見漲翔勢至端陽前一定價高無降之象今將米價如左

高機北幫白元	七元六角次七元二角
高機北幫新粳	七元二角次六元八角
高機南幫新粳	六元九角次六元五角
高機南幫陰元	七元三角次六元八角
高機洋秈米	六元三角次五元八角
高機廬秈米	六元一角次五元七角
蘇同河機新粳	六元八角次六元二角
蘇同河機陰元	七元二角次六元六角
蘇同機洋秈米	六元一角次五元七角
珠角機新粳	六元七角次六元二角
泗涇機新粳	六元六角次五元九角
周浦機白米	六元五角次五元八角
北莊機白米	六元五角次五元八角

花衣 昨日本埠各種花衣及子花兩價如左（每擔）

通州花衣	二十六兩
太倉花衣	二十五兩四錢
火機花衣	二十四兩四錢
四牌子花	二十四兩
上海花衣	二十四兩
餘姚花衣	二十三兩
南路子花	十四元
北路子花	十五元

苧蔴 昨日本埠白蔴市價如左（每担）

頭號春絲蔴	十六兩
二號春絲蔴	十三兩六錢
三號春絲蔴	十二兩六錢
頭號月絲蔴	十六兩
二號月絲蔴	十五兩二錢
三號月絲蔴	十三兩
頭號寒絲蔴	十四兩八錢
二號寒絲蔴	十四兩
三號寒絲蔴	十二兩

本廠紗 昨日紗號售開各牌紗價如左

十六支雙龍	一百十四兩
十六支寶塔	一百十六兩
十六支脂虎	一百十一兩五錢
十六支寶鼎	一百十三兩五錢
十六支飛馬	一百〇九兩
十六支雙象	一百十二兩
十六支雙虎	一百十二兩
十六支水月	一百十五兩
十六支人稱紗	一百十二兩七五
十六支文明	一百十一兩五錢
十六支天官	一百〇九兩五錢
十六支日光	一百十二兩
十六支紅龍	一百〇九兩五錢
十六支雲鶴	一百十一兩五錢
十六支三星	一百〇九兩五錢
十六支紅團龍	一百十兩
十六支月季	一百〇九兩五錢
十六支雲龍	一百〇九兩
十六支丹鳳	一百十一兩
十六支牧羊	一百十一兩五錢
十六支人鐘	一百十一兩五錢
十六支鐵毛	一百〇八兩五錢
十六支寶盆	一百〇九兩

煤油 昨日本埠各牌煤油市價如左

美孚老牌油（每箱）	五元六角七分
美孚英牌油	五元二角七分
美孚老虎牌	五元五角七分
鷹牌散艙油	四元五角七分
（以上美孚各牌市價）	
紅星牌油（每箱）	五元六角七分
幸福牌油	五元五角七分
紅福壽油	四元三角
藍福壽油	四元五角
長福壽油	四元八角
（以上德士古行經理）	
老魚牌油（每箱）	五元八角二分
偶帽新油	五元四角二分
僧帽大桶	十三元八角六分
十字新油	五元二角一分
僧帽散艙	四元六角二分
（以上亞西亞售開價）	

桐油 昨日本埠桐油市情集成公進備日有千擔交易惟市價不振今日各油行情如左

桶白桐油（每桶）	九兩五錢五分
本支桐油	十兩〇四錢五分
吉盆豐油	十兩〇一錢
慶元豐油	九兩七錢
楊恒原油	九兩七錢
京方桐油	十三兩
萬興裕秀油	十三兩一錢
晉泰亨秀油	十三兩四錢
濟昌和油	九兩九錢
恒昌永油	九兩九錢
高義順油	九兩九錢
德昌茶油	十四兩六錢
盈泰茶油	十四兩五錢
鼎豐巽油	九兩九錢

日本棉紗 昨市各紗牌價如左

二十支藍魚紗（大包）	一百三十兩
廿支日鳥紗	一百二十四兩
廿支漁翁	一百二十二兩
十六支藍魚紗大包	一百十九兩
十六支福島	一百十八兩
十六支立馬	一百二十二兩
十六支三馬	一百十七兩五錢
十六支軍船	一百十六兩

船期

△進口輪船 四月九日（十八）禮拜一進口

[illegible]丸	由大連	南滿洲社
武昌	由長江	太古公司
襄陽丸	由長江	日清公司
官陸	由烟台	怡和洋行
安平	由烟台	招商總局
飛鯨	由牛莊	招商總局

△出口輪船 四月十日（十九）禮拜二出口

愛仁	開往烟台營口	招商總局
吉和	往長江	怡和洋行
官陸	開往青島烟台	太古公司
大通	開往長江	招商總局
江天	開往甯波	日清公司
大貞	開往長江	甯紹公司
榊丸	正午開往大連	
博愛丸	下午四時開往日本	郵船會社
宏利	開往興化泉州	德和洋行
江平	開往秦皇島	開灤公司
長和	開往崇海	裕崇公司
大昇	開往崇海	大達公司
安平	開往天津	招商總局
二陸	開往烟台天津	怡和洋行
長安	開往長江	鴻安公司

四月十一日（二十）禮拜三出口

武昌	開往長江	太古公司
山東	往廈門香港廣東	太古公司
德和	開往長江	怡和洋行
江孚	開往長江	招商總局
山陽丸	午前九時開往青島	南滿洲社
新北京	開往甯波	太古公司
新甯紹	開往甯波	甯紹公司
大德	開往揚州	大達公司
桂林	開往香港廣東	太古公司
海門	開往崇海	聚豐公司
和濟	開往崇海	羣濟公司

四月十二日（二十一）禮拜四出口

襄陽丸	開往長江	日清公司
春日丸	午後一時往日本	日本郵船會社
神戶丸	午後二時開往大連	南滿洲社
大和	開往揚州	大達公司

新國民第一期出版要目

雜誌與日刊 新國民與新生活 變則之政
內閣與責任 原主權 論中國
歐洲交戰國財政之近況 民意之自覺 以中日關稅改訂問題
治外法權之理論 牧野博士之法理論 鐵路營業虧折之原因
外論題甚多不及備載每冊定價三角郵費四分全年三元郵費四角八分
代售處民國日報總發行所上海四馬路中華書局

上海中華眼鏡公司

Shanghai Optical Company.

P 393, Nanking Road, Phone 2112

H. C. Chow and S. Z. Yu · Expert · Opticians

Special rate to Physicians, Missionaries and Students.

精製各種晶繖光明叱力克鏡片以及各種時式鏡
架鏡脚如蒙 各界惠顧其價格外從廉以示優待
設英大馬路小菜場東樓外樓西首

本公司開幕以來極荷社會歡迎茲附介紹信一則以供衆覽

自光學發明而世之有目疾者免短視生觚之患其有裨社會匪淺周君憲章得美國著名光學家葛君之傳潛心研究歷十餘稔今在英大馬路中創立中華眼鏡公司凡來驗光配鏡者莫不滿意而去則其學可知矣爰誌數言以爲介紹

唐少川 張雲衢 伍廷芳 童益臨 李佳白 張嗣雲

春動

傷風咳嗽 多食油膩生冷者注意

春氣動肝木旺木旺火升肺金受剋宣揚呼吸觸處致病或口燥空咳或喉管發癢濃痰在喉不能爽利而出日久失治化源將絕雖有良藥亦無所用惟本藥房發行**助肺呼吸香膠**爲滋養肺金補助呼吸之良藥凡患以上諸病每次吞服二三片每日服三次功能順氣化痰肅清肺部化機靈敏不致停痰蓄飲即無發生咳嗽之患此爲**應時妙藥**久著經驗若多年痰咳肺金受傷甚至咳血氣喘百藥無效者一經試服**呼吸香膠**得化痰理氣之功止咳斷根之妙無論肺萎肺結核各種痰飲癆傷重症均可治療常服除痰葆肺可免一家之肺患當此春令發動之際衛生諸君子尙其**及時**加意愼重衛生爲要

助肺呼吸香膠每匣洋二元每打二十元

總發行所 **上海五洲大藥房**

于右任 張繼 柏文蔚 何天烱 等嘉許兄弟藥房**米歷司戒烟補丸告各界**

本埠發行以來曾經化驗均稱該藥純正和平除癮甚速誠今日戒烟最靈妙之良藥也今由楊交涉使紹示通銷如各埠各行號願代分銷此補丸者請即來函商訂價目格外克已 比經售他種戒烟丸有特別利益也定價每瓶百粒大洋一元每打十元每包十粒售洋一角 批發每千粒洋六元 本埠各烟紙店均有經售 總發行所上海浙江路日昇樓北首二百六十五號牌門兄弟大藥房謹啓

文壇藝藪

說林

古戍寒笳記(續)(小鳳)

第四十二回 龘客出嘉猷松江唾手 狡奴媚軍略石甕設奇

那些大老爺可是歇息去的是的歇息是件樂事那些大老爺可當他是樂事麼那裏有甚麼樂只恨眼淚被眼前雪霜一般亮的刀禁嚇住了不敢流出來罷哩便看他們被幾十個人拔刀露刃的保護着却也有茶有水有酒有肴上賓般的看待只不許說一句話一時那堂上指揮的人見衆人十停中已去了七停其餘三停約莫也有一千多人整整齊齊的站着他便發出命令來派一百人分守四門三百人搶提標第三營五百人扼守蘇松要口五十人馳往四鄉召集民團五十人保護提署却全用着府縣名義分發已畢便退到蘇提督簽押房裏寫了封手書差人坐飛划船到汾湖北岸靈芝老人村上去了你道那人是誰除了王飛還有誰王飛這時分發已畢纔到那大老爺歇息的地方來轉了一轉囑咐了那些看守人幾句話回出來又點定幾個舊書記寫着各種文告兒然後騎了匹馬自已跑出城去只聽得隱隱有喊殺聲知道是與第三營接攘了便放着轡趕將過去那知還沒到那里早見有許多人敗將下來疑是自已的人忙閃入樹林裏去(未完)

文苑

詞選(舍我輯)

荔枝香近 題龐檗子遺稿(朱古微)

倚扇翻襟消盡閒宮徵舊時黃壚吟心清照瑯玕地瑤華一杼飛綃夢語重泉底花外會有秋魂背燈起 雙燕子尙

徵招 題龐檗子遺稿(徐仲可)

窺向塵梁壘細雨棠梨香墨錦箋誰記嗚咽箏絃怨入春聲影娥水數點桂堂閒淚 雲霄壯志空流水微名只留詞賦夜壑滯孤吟戀重陽颭雨(檗子以重陽前四日化去)遺編須愛護(同社王蓴農先生方刊檗子遺稿)問今夕夢魂通否倚馬才華射雕身手頓成今古 琴筑憶清歡霜侵鬢哀歌酒酣還舞景物近花朝(社集日爲民國六年三月即陰歷二月初九日)奈春回人去獨紋終日苦且料理隨緣尊俎福山(常熟有福山)遠渺渺騷魂望玉樓何處

戲評

劍光雲氣盧劇話(續)(周劍雲)

今日上海新劇之式微以視三年前之盛況誠有不慨回首之感記者在昔即抱履霜堅冰之懼預料無良好之結果曾愷切詳明數數爲文以當忠告無奈一般新劇家飽暖思淫居安忘危稍爲得意便傲然自負氣燄不可一世藐視忠言譏論有如東風馬耳故步自封不求精進致有今日之現象雖然急起直追猶未晚也泄沓終古斯無及矣

予自癸丑歲末與孫漱石先生等創辦啟民社後蟲處新劇界將及兩載乙卯冬季鑒於彼輩忠言逆耳不足有爲乃急於求退冷眼旁觀不彈此調一年有半今笑舞台重行組織其主人周懷若君忽挽朱悲紅陸仁根兩君要求予與鳳君昔醉重登舞台並親對予言苟得賢者贊助願以全力維持上海新劇予輩以其意誠而友人又極力慫恿遂允其請定於今晚與滬人相見演鴉片問題芙蓉劫(此劇非中華新報鹿因先生所編之芙蓉劫閱者幸勿誤會)烟禁期屆本我同胞脫離苦海除舊佈新之好機會凡有人心無不樂觀消滅乃金錢萬能竟有人從中作祟欲燃已死之灰此而不爭尙復何待故特以此劇作野心家之當頭棒喝絃外餘音觀者自明无煩記者瑣瑣贅陳也明晚演征鴻淚本欲於外交稍加諷諭乃今日中國之外交不死不活殊不便妄參末議其情節已改動矣

予輩于演劇無多經驗但自信尙能以禮義自飭不致辱沒新劇二字或問記者君等今入笑舞台對於新劇有無裨補能否挽回新劇之刦運予曰此曷敢言不過各盡其心各守其志有樂與爲善者不妨多與共事道不同則我仍爲我耳(未完)

殘夢樓伶話(續)(小唐)

花鳳英

鎮江人十三旦之弟媳也中身常貌而藝則過之演紅梅閣鎖雲囊陰陽河諸劇趙美玉外一人而已

色藝由來不並誇也能擅長柳腰斜
祇憐未得人爭賞野草閒花一例賒

金海棠

海棠與金蓮花爲姊妹行年二十從假母姓劉氏亦後來之秀也演鳳儀亭取温候其神情態度妙出天然所演雜劇如新安驛虹霓關皆有可觀惟與桂紅較則又不得不讓一頭地耳

冷露無聲着海棠可憐身世可憐粧
抬頭乍見團圞月自恨東風少主張

諧藪

亡國軍師小傳(胡我生)

亡國軍師不詳其姓氏其爲人妄自尊大善吹法螺常自命爲國家棟梁材人有假意譽之者彼亦公然任之而不疑軍師少時從學於南海糠粃人得有一知半解遂以維新之說遊說愛新覺羅君主君主從其言竟至身遭幽辱而國亦隨以滅亡國軍師之名遂從此大著近日軍師身居閒散自覺無聊乃又挾其故智鼓惑病國之當道力嘅其構怨鄰國始則唆之以利繼則誘之以名巧言如簧天花亂墜又不足更恃其毛錐之筆瞎陳利害淆亂是非在彼自視頗有筆尖兒橫掃五千人之概蓋又欲以其所以亡愛新覺羅者亡病國也無如病國人民腦靈未昧不以軍師之政策爲然且羣起而攻之而病國之當道亦稍有覺悟故於軍師之計尙未得行昨有人見軍師面黃眉蹙狀至狼狽蓋深憂病國之不得即亡故焦灼若是云

趣聞

◎赴浴者注意(本埠)

▲不要亂喊擦背

予前晚至三馬路某浴堂洗澡來客異常擁擠故有多數客人相待於盆前以冀捷足先登乃有隔號某客對其面立之人大呼曰擦背其人卽以厲聲報之曰放你的庇你睜開眼睛看看蓋洗澡之客誤認面立之人爲堂役故呼其擦背而不知彼亦來客之一也後某客自知失言連聲賠罪曰對不住對不住予聞之忍俊不禁一時座客亦莫不相傳棒腹云(維楨)

◎議會請求更正(江西)

▲吃白飯

日昨省議會辦事處致函正義報請求更正吃白飯一節茲錄其原函於下

正義報主筆先生大鑒敬啓者頃閱本日貴報本省要聞欄內登載省議會吃飯一則不勝詫異查敝會廚房包辦火食向係按名結算且住會議員均係自備火食卽辦事各員亦並無吃白飯之人想係訪聞失實事關敝會全體名譽用特函請更正此頌撰安省議會辦事處啓

餘墨

中國二十二省每省莫不有議會亦莫不有議員亦莫不有吃白飯之議員乃他省議員皆已欣欣然張其巨吻以吃白飯而江西議員獨不願吃然則欲吃何物耶噫吾知之矣彼蓋不願吃白飯而欲吃白銀子耳雖然飯所以療飢者也而彼輩易之以白銀白銀旣多而彼輩餓死矣要錢不要命其江西議員之謂乎(舍我)

聞頃波君鑒鄙人選詩并無一定成見惟限於篇幅致眷著未能盡登頃奉來示本當照辦奈爲時已久原稿無從檢出殊爲抱歉以後如有佳作不妨錄示一二謹當擇尤披露也

澄東學校㞢老君鑒薄贈已由郵奉上收到後請卽函覆 舍我白

中華職業函授學校 推廣學額 續招新生

本校創辦以來求學諸君遠至英倫日本及[illegible]特推廣學額續招新生一般有志諸君不[illegible]現於陽曆四月十五號開學每月准十五號[illegible]一律寄出[illegible]生及日本工科博士[illegible]任[illegible]

中華政法學會函授部

經濟 法律 政治 商業 科 廣額招生 商業人才 普及政法學識

本會爲謀普及政法學識起見特設函授部[illegible]所聘教員均政法名家[illegible]吾先生主任[illegible]

上等國貨之三喜香煙

煙味之香甜 煙枝之加大 烟葉之黃嫩 烟灰之潔白 烟樣之華麗 烟口之整齊 煙價之低廉

注意 凡購四罐有廿二彩月份牌奉贈

中國南洋兄弟煙草公司謹啓

敬贈 壹萬元之代價券

本號開設上海三馬路歷有多年出售各機綢緞花色鮮艷價目克已早經各界公許始再廣一格外從廉競業推廣銷行起見自丁巳年特刋代價券一萬册每册五張洋一萬元分贈各界無論何日綢緞洋五元以上者將券截下多數類推外埠諸君函索代價閱明住址原班奉贈庶不致誤

上海第一游藝場在英大馬路泥城橋 新世界

盤梯二角 電梯三角 幼童減半 中餐半元 西餐一元 游資在內

樓下書場
- 曹少堂(宣卷) 二點半至四點 七點半至九點
- 劉玉長 李品發(大鼓快書) 四點至五點三刻
- 盧湘卿 邱聘卿(三弦拉戲) 九點至十點三刻
- 皮恩榮 韓享斌(雙簧)

樓下影戲場
- 髦兒戲 二點至四點一刻 七點至九點一刻
- 影戲 四點半至五點半 五點三刻至六點三刻 九點半至十點半 十點三刻至十一點三刻

二層樓
- 女子新劇 三點半至五點半 七點至九點一刻 九點半至十一點半

三層樓書場
- 趙稼秋 夏蓮君 張少蟾(四音聯彈) 謝品泉(三笑 玉蜻蜓) 謝少泉(落金扇 三笑) 吳小松 小石(描金鳳 白蛇傳) 張棣筱(改良灘簧)
- 二點至三點 七點至八點 三點至四點 八點至九點 四點至五點 九點至十點 五點至六點 十點至十一點 六點至七點 十一點至十二點止

勸業場 邑廟 豫園

月分電梯每張售洋四元盤梯三元按月初一起售至十五止普通每本卅張售洋一元隨時可售

北來車輛免查捐照電話南線一百三十七號北線四千四百六十九號定菜奉送請客百門分

下層 影戲 日 三時半起至四時半止 四時三刻起至五時三刻止 夜 八時三刻至九時三刻止 十時起至十一時止 日 一時至三時半止 夜 六時至八時半止
髦兒戲 劉應順 戲法 十一時至十二時止

二層樓
- 華子卿 改良宣卷 一時一刻至三時一刻
- 謝鴻飛 三吳 三時一刻至四時一刻止
- 吳玉蓀 白蛇傳 四時一刻起五時一刻止
- 鄭少賡 蘇灘 五時一刻起六時一刻止
- 華子卿 改良宣卷 六時半起八時半止
- 吳玉蓀 描金鳳 八時半起九時半止
- 鄭少賡 蘇灘 九時起十一時止
- 吳品如 戲法 十一時至十二時止
- 張鳳祥 幻術 十一時至十二時止

三層樓 鳳鳴社 女子新劇開演時刻 日 一時至三時 三時半至五時半 夜 七時至九時 九時半至十一時半

四層樓 天津班
- 也筱桂 是娥 王祝三(改良大鼓) 二時一刻起三時一刻止
- 王雙桂 王鳳翔(快書 八角鼓) 三時一刻起五時一刻
- 歌舞 張小軒(小說 書) 五時半起六時半止
- 別歌(小鼓 文彬 小曲 調) 邢萬年 日夜
- 是桂 孟吉春(雙簧 文武 彩戲法) 七時至八時止 八時起十時止
- 也筱 娥 武彩 登樓 十一時起十二時止

上午十時前 下午七時後 電梯二角 盤梯一角 上午十時後 下午七時前 價目 梯三角 童僕減半 中菜每客五角 遊資在內 價目 大餐頭等一元 特等五角

泰西大藥房

本藥房開辦多年向持穩健主義不敢稍涉浮誇致蹈空言不實之通弊幸蒙各界人士所深信去歲將營業部遷移後力求擴張期以普及特向歐美各國著名藥廠定購各種原料藥物醫療器械化學用品照相材料以及化粧各品無物不具凡美不備軍營醫院外科產科刀件藥物定價一應克已以供採購并聘有醫藥專家研究良方自製本牌各種家用衛生藥品功效則靈驗異常裝潢則概從特別香水香皂香油香粉尤爲精美足備女界之採擇近又新發明一種專治花柳梅毒皮膚風濕諸症之聖藥清血避毒丸發售以來以功用卓著效驗明故銷售尤爲發達蒙購服諸君時惠證書以其餘各藥另詳目錄多不及備載如蒙惠顧請至英租界拋球場三馬路口本藥房門單類繁無任歡迎採購

營業部謹啓

見此告白可以成仙

催眠術爲第一神奇術之任何奇事均可隨意行之惜世之授斯術者類多未得眞傳有名無實本會憾焉爰出心得編述特別函授講義種種特色爲他處所無略舉數端如下(一)學習時必不可少之祕密預備(二)施術時決定成功之祕密捷訣(三)立時感應之祕法(四)作者自己發明之巧法(五)最近發明之人鬼交通法象(六)實現等術暨游戲無量小法諸種及各大家之特別心法見搜羅各宗從未發表之方術(七)馨靈驗篇末載別種術之心傳并附奇法多種(八)戒烟本術治病外之法附詳解並用最新函授法且式閱之無異直接聽講(九)另設專科(十)閱畢後實習不成誓不另收費一會員後寄學費自知元正科二元簡章函索郵加眼科六千里一元費八元本科成埠法洋到附二號寄里三元速元速即房界元本將學會會函授費九學費上學義郵哲元共寄費神祕

出版廣告

講做學注 求人者意 少年之好模範 青好者恩 年學之物

世道日卑人心不古而一般華華青年日流於放蕩邪僻淫佚驕奢之途蓋無嘉言懿行之書籍以陶淑其性情感化其趨向所致上海黃苦心君有譽於此特編此少年之好模範文字滲顯記載詳確係先哲弱行實踐之事頗易效法讀之可以修身養德振作精神成功有用人物想研究人學之好青年必以先賭爲快每也冊祇取印本實價大洋二角另購不滿洋者可用不票代資不折郵扣(寄費任內惟郵票須半分至一分)寄上海縣前吾園路三十二號青年修學會黃望平君或上海愛文義路一千七百九十號瞿愛棠君書印無多購請從速